



INSTITUTO DE PREVIDÊNCIA DO MUNICÍPIO DE BARRETOS

Fone: (17) 3322-8358

Av. Trinta e Três, 846 - Baroni - CEP 14780-192 - Barretos-SP
LEI MUNICIPAL Nº 3.705 de 08-11-2004 - CNPJ 66.998.014/0001-54

ATA DA REUNIÃO ORDINÁRIA DO CONSELHO ADMINISTRATIVO DO INSTITUTO DE PREVIDÊNCIA DO MUNICÍPIO DE BARRETOS IPMB – REALIZADA NO DIA 29 DE MAIO DE 2024.

Aos 29 dias do mês de maio de 2024, às 10h15min horas, na sede do Instituto de Previdência do Município de Barretos (IPMB), na Avenida 33, n.º 846, bairro Baroni – Cidade de Barretos, Estado de São Paulo, reuniram-se os membros do Conselho Administrativo. Presentes: Sr. Danilo Carvalho da Silva (Presidente); Daniela Gonçalves Oliveira (Membro); Orides Soares Carneiro (Membro); Roberto Carlos da Silva (Membro); Sr. Frederico Alves de Paula (Diretor de Administração e Finanças); Sr. Adriano Tamburus (Chefe de Contabilidade), Leonardo da Silva Lisboa (Coordenador Previdenciário); Renata Castro (Advogada). Ausentes Diogo Anésio da Silva (Membro); Sra. Sirlene Martins de Menezes (Diretor Presidente). Com quórum suficiente, iniciado a reunião, os membros do Conselho Administrativo passam a analisar o balancete de Receitas e Despesas, e demais documentos elencados na pasta do mês: abril do ano de 2024. Constatando-se a sua normal formalização e aprovado por unanimidade. Apresentado ao Conselho: - Relatório Mensal das Posições da Carteira – abril de 2024. Saldo Atual: R\$ 25.852.580,06, Contas Corrente: Saldo Total: R\$ 263.158,60. Apresentado Ofício Nr. 449/2024, 13 de maio de 2024. Instituto cobrando o SAAE a contribuição patronal. Competências: 12/2023 a 03/2024, 18/01/2024, 17/02/2024, 16/03/2024, 16/04/2024. Total R\$ (-1.169.167,62). Apresentado Ofício Nr. 450/2024, 13 de maio de 2024. Instituto cobrando a Prefeitura contribuições mensais da taxa de administração. Competências 07/2023 à 07/2024. Total R\$ (-2.254.200,18). Apresentado Ofício Nr. 451/2024, 13 de maio de 2024. Instituto cobrando a Prefeitura os Parcelamentos referentes: 30/06/2023, 31/07/2023, 31/08/2023, 30/09/2023, 31/10/2023, 30/11/2023, 29/12/2023, 31/01/2024, 29/02/2024, 31/03/2024, 30/04/2024. Reparcimentos – 2017 R\$ (-12.642.933,70). Parcelamentos 2017 R\$ (-2.259.040,63). Parcelamentos 2022 R\$ (-12.283.826,61). Total: R\$ (-27.185.800,94). Apresentado saldo total da carteira de investimentos: R\$ 25.875.940,95. Apresentado relatório Evolução Deficit Atuarial: 2018 R\$ (-841.749.379,38), 2024 R\$ (-780.158.099,36). Conselho se manifesta em oficializar a Presidente convidando o Atuário para apresentação da situação atuarial do Instituto. Leonardo (Coordenador Previdenciário) apresenta pontos que foram questionados junto ao resultado do Atuário. Realizado a evolução do Deficit Atuarial do Instituto. Em 2020 para 2021 teve uma redução significativa, de R\$ 881 milhões para R\$ 760 milhões, tendo R\$ 120 milhões de deficit. Já em 2022 subiu para um patamar maior que era 2020, ficando em R\$ 907 milhões. No ano de 2023 reduziu novamente para R\$ 795 milhões. Em 2024, manteve-se estável. Em 2018, porém, o atuário, a data de corte dele foi em 31 de dezembro de 2017. Sempre um ano antes. Já em 2018, 2019, 2020 praticamente estável. De 2020 para 2021, teve uma redução grande devido à mudança da Reforma da Previdência no Município. Foi aprovada a reforma, os R\$ 120 milhões de redução foram o impacto que a reforma teve. De 2021 para 2022 de R\$ 770 milhões para R\$ 907 milhões, foi o aumento da revogação do aporte, do ano de 2021 passando a contribuição de



INSTITUTO DE PREVIDÊNCIA DO MUNICÍPIO DE BARRETOS

Fone: (17) 3322-8358

Av. Trinta e Três, 846 - Baroni - CEP 14780-192 - Barretos-SP
LEI MUNICIPAL Nº 3.705 de 08-11-2004 - CNPJ 66.998.014/0001-54

14% para 18%, e teve algumas revogações da reforma; alterou a forma de calcular para quem entrou até o ano de 2003 que era 60%, indo para 100%. Teve o aumento e a redução do ano de 2022 para 2023, que foi a aprovação do parcelamento. Como ele entrou no atuarial, teve essa redução. Em 2024 manteve estável, porém no ano de 2023 teve uma alteração da portaria do atuarial, que, todos os anos anteriores, era data de corte até 31 de dezembro do ano anterior, sendo em 2024 a data de corte 31 de outubro. Em dezembro, tivemos duas alterações da lei. Quem aposentou em 2003, que recebia 100% da média, passou a ter integralidade, e com isso aumentou o valor dos benefícios. Também aumentando os padrões de vencimentos, impactando tanto nos funcionários ativos como nos aposentados. Esses dois impactaram no atuarial. Um exemplo, a pessoa com 28 anos, com 02 anos de contribuição, no impacto atuarial, a pessoa terá o salário, mas o atuário não vai ter a contribuição dele. Conselheiro Danilo menciona quando um funcionário integra no serviço público, levando 15 anos da iniciativa pública. Esses 15 anos impactam no atuarial. Leonardo explica que tem um campo específico no atuário para essa situação, e por isso realizamos o recenseamento a cada 5 anos. Tanto que, quando o atuarial realiza, ele verifica todo histórico da pessoa, contribuição, se é homem ou mulher, magistério ou não, quando a pessoa vai poder aposentar, quanto tempo tem de contribuição na Prefeitura. Saber qual regra a pessoa se enquadra. É uma situação de aposentadoria para todas as pessoas. Pelo aumento de salário dos aposentados, foram solicitados 386 novos pedidos de revisão baseados na lei aprovada em dezembro de 2023. Foram deferidos 70 desses processos. A média de reajuste está em torno de 25%. Temos em torno de 1.100 aposentados. Um terço solicitou revisão. Haverá um impacto no próximo atuarial. Sobre o parcelamento, a redução de 2022 para 2023, tínhamos parcelados em torno de R\$ 172 milhões, passou para R\$ 395 milhões, por isso a redução. Frederico explica; tivemos o parcelamento, reduziu o atuário, mas vai subir, devido não estar tendo o pagamento do parcelamento em torno de R\$ 27 milhões, ou seja, ajuda aqui, mas se não estendear todo mês, é puro cálculo. Baseamos que será pago igual à lei. Frederico explica que o atuário vai aceitar todo parcelamento, é uma equiparação da dívida. Entendendo que todo mês será pago o parcelamento. O não pagamento vai mudar o cenário. Adriano explica que o impacto em 2022 tínhamos mais de R\$ 100 milhões não reconhecidos. A partir de que foi parcelado, vai ser reconhecido no atuário, ele reconhece a dívida, com isso vai ser reconhecido novamente. Conselheiro Roberto questiona sobre os cálculos. Leonardo explica que seria o quanto o Instituto precisaria para pagar os aposentados e quando quem vai aposentar. Hoje, tem mais ativos do que aposentados. Porém, teremos um impacto dos aposentados, três vezes maior do que quem está na ativa. Leonardo demonstra a sugestão do atuário feito, para equacionamento do deficit do Instituto. Deficit inicia, com data base 31 de outubro de 2023, com a lei complementar (aporte) de 7% para 2024 e 2025. Em 2026, com 10,61%. Aumentando até chegar a 22,63% em 2038. De 2038 até 2065, serão 22,63% sendo equacionados em 2065. Além da contribuição Patronal, terá que ser feitos os APORTES. Frederico explica a importância da capitalização. Parcelamento, aportes, parcelamentos sendo pagos mudam tudo



INSTITUTO DE PREVIDÊNCIA DO MUNICÍPIO DE BARRETOS

Fone: (17) 3322-8358

Av. Trinta e Três, 846 - Baroni - CEP 14780-192 - Barretos-SP
LEI MUNICIPAL Nº 3.705 de 08-11-2004 - CNPJ 66.998.014/0001-54

o cenário melhora as rentabilizações. Leonardo explica que, se implantado o aporte esse ano, não vai reduzir o déficit. Se implantado esse ano, o déficit de R\$ 788 milhões vai começar a reduzir em 2044. Tínhamos o aporte e foi retirado. Conselheiro Danilo menciona se termos uma Lei Municipal, se conseguimos mudar essa realidade. Conselheiro Roberto menciona que tínhamos uma lei Municipal que era o aporte, o qual a Câmara retirou. Leonardo explica que, se implantado, precisaremos de 40 anos para zerar o déficit atuarial em 2065. Não é uma questão para um governo, mas sim para um município. Frederico explica que o Patronal no curto prazo. Leonardo explica que em 2023 e 2024 a mudança do patronal foi reduzida, ficando de R\$ 795 milhões para R\$ 700 milhões. Sobre o comparativo de ativos e aposentados no Município. O atuarial demonstra a alta quantidade de aposentados por invalidez. De cada 03 aposentados, 01 é por invalidez. Nossa média está quase 5% mais que demais Institutos. Importante fazer uma análise mais detalhada. Qualquer alteração de lei, de taxa de juros, de portaria do ministério que sai, todos alteram o atuarial. Conselheiro Danilo questiona sobre o aumento dos precatório e ações no Instituto. Renata (advogada) Jurídico, explica que a quantidade de ações judiciais é grande. Cada aposentado tem uma média de 4 ações judiciais contra o Instituto. Quando o município aprova uma nova legislação, gerando mais ou menos em torno de 500 processos. Toda ação vai gerar um precatório, tendenciando a aumentar o volume. Quando se mata um foco, acabam surgindo dois. Essa reforma de dezembro é um exemplo. Conselheiro Roberto explica que algumas reformas são de formas políticas. Todo funcionário deveria conhecer a realidade do Instituto. Renata explica que todos nós queremos aposentar com uma boa aposentadoria, mas com reformas e reajuste, precisamos entender que o Instituto não terá condições, corremos o risco de acabar aposentando pelo INSS. Reajustes anuais, tudo bem, mas reenquadramento e mudanças de padrão afetam muito. Por exemplo, o dedetizador teve três mudanças. Fica difícil o Instituto dar conta. Conselheiro Danilo menciona sobre a cobrança Extrajudicial sobre o parcelamento e reparcelamento. Renata Advogada explica que foi solicitado uma consulta no tribunal de conta do Ministério da Previdência. Até sobre esses parcelamentos, demos parecer que uns poderiam ser realizados. Já os reparcelamentos já não poderiam. Os parcelamentos novos não teriam problema. Os reparcelamentos têm vedação legal, seriam em poucas parcelas com valores altos. Conselheiro Danilo questiona sobre os ofícios de cobrança. Frederico informa dos meses que foram cobrados.

Nada mais havendo a tratar, a presente reunião ordinária é encerrada às 11h30min horas.

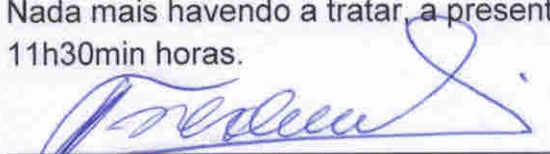
1) Frederico Alves de Paula – Diretor de Administração e Finanças do IPMB.

2) Adriano Tamburus Chefe de Contabilidade.



INSTITUTO DE PREVIDÊNCIA DO MUNICÍPIO DE BARRETOS

Fone: (17) 3322-8358

Av. Trinta e Três, 846 - Baroni - CEP 14780-192 - Barretos-SP
LEI MUNICIPAL Nº 3.705 de 08-11-2004 - CNPJ 66.998.014/0001-54

Leonardo da S. Lisboa

3) Leonardo da Silva Lisboa - Coordenador Previdenciário

Renata Castro

4) Renata Castro – Advogada

Daniilo Carvalho da Silva
5) Daniilo Carvalho da Silva – Presidente do Conselho Administrativo.

Daniela G. Oliveira
6) Daniela Gonçalves Oliveira - Membro do Conselho Administrativo.

Orides Soares Carneiro
7) Orides Soares Carneiro - Membro do Conselho Administrativo.

Roberto Carlos da Silva
8) Roberto Carlos da Silva (Membro do Conselho Administrativo)



De: adm.fin.ipmb@barretos.sp.gov.br
Enviado em: quarta-feira, 22 de maio de 2024 12:52
Para: 'Danilo Carvalho'
Cc: 'sirlene.ipmb@barretos.sp.gov.br'; 'contabilidade.ipmb@barretos.sp.gov.br'; 'Controleinterno.ipmb@barretos.sp.gov.br'; 'renata.juridicoipmb@barretos.sp.gov.br'; 'diego.rhipmb@barretos.sp.gov.br'; Leonardo Lisboa (adprev.ipmb@barretos.sp.gov.br)
Assunto: RES: Reunião Conselho Administrativo dia 29/05

Prezado,
Danilo Carvalho Silva
Presidente do Conselho Administrativo do Instituto de Previdência do Município de Barretos.

Boa tarde!

Nada a contrapor na solicitação, ficando então, a reunião, agendada para o dia **29/05/2024 (quarta-feira)**, às 10:00hs na sede do IPMB.

Atenciosamente.

Frederico Alves de Paula .:
Diretor de Administração e Finanças
Certificação Profissional



ANBIMA- CPA 10

INSTITUTO DE PREVIDENCIA DO MUNICIPIO DE BARRETOS

Fone (17) 3322-8358

Av. 33 – Nr. 846 – Baroni – CEP 14780-192 – Barretos/SP

CNPJ 66.998.014/0001-54

De: Danilo Carvalho <danilo.poupatempo@barretos.sp.gov.br>
Enviada em: quarta-feira, 22 de maio de 2024 09:13
Para: sirlene.adm@barretos.sp.gov.br; Frederico de Paula <adm.fin.ipmb@barretos.sp.gov.br>; Adriano SP <contabilidade.ipmb@barretos.sp.gov.br>
Assunto: Reunião Conselho Administrativo dia 29/05

Prezada Sirlene Martins De Menezes,
Diretora Presidente do IPMB

Bom Dia,

Venho através deste solicitar a reunião do Conselho Administrativo do Instituto da Previdência, no dia 29 de Maio de 2024 (quarta-feira) às 10:00 horas.

No aguardo e obrigado,

Danilo Carvalho da Silva
Presidente do Conselho Administrativo do IPMB

RELATÓRIO MENSAL DAS POSIÇÕES DA CARTEIRA - ABRIL/2024

FUNDOS - INVESTIMENTOS

NOME DO FUNDO	SALDO ANTERIOR (R\$)	APLICAÇÕES (R\$)	RESGATE (R\$)	RECEBIMENTO DE JUROS (R\$)	RENDIMENTO (R\$)	SALDO ATUAL (R\$)	RENTABILIDADE (%)
1 BB Previdência RF Fluxo	4.314.993,35	32.996,37	149.397,99	0,00	33.644,33	4.232.236,06	0,7992%
2 BB Previdência RF IRF-M1	37.352,41	0,00	0,00	0,00	210,43	37.562,84	0,5633%
3 BB Previdência RF IDKA 2	13.900,85	0,00	0,00	0,00	-36,04	13.864,81	-0,2592%
4 BB Previdência RF Perfil	67.364,82	0,00	0,00	0,00	595,48	67.960,30	0,8839%
5 Caixa FI Brasil Disponibilidades RF	5.804,39	162.576,25	162.631,25	0,00	282,63	6.032,02	0,7990%
6 FI Recuperação Brasil RF LP	18.914,04	0,00	0,00	0,00	-694,09	18.219,95	-3,6697%
7 LME REC Multisetorial IPCA - FIDC Senior	519.618,62	0,00	0,00	0,00	-2.425,23	517.193,39	-0,4667%
8 Títulos Públicos - NTN-C	12.386.629,79	0,00	0,00	0,00	-168.788,95	12.217.840,84	
9 Títulos Públicos - NTN-B	9.008.021,63	0,00	0,00	0,00	-266.351,78	8.741.669,85	
10						0,00	
SALDO TOTAL	26.372.599,90	195.572,62	312.029,24	-	403.563,22	25.852.580,06	

CONTAS CORRENTE

	CONTABIL		BANCO	
	SALDO ANTERIOR (R\$)	SALDO ATUAL (R\$)	SALDO ANTERIOR (R\$)	SALDO ATUAL (R\$)
1 Banco do Brasil - C/c 9.651-2	983.748,70	249.780,71	249.780,71	
2 Banco do Brasil - C/c 46.178-4	0,00	0,00	0,00	0,00
3 Caixa Ec. Federal - C/c 3-1	0,00	0,00	0,00	0,00
4 Banco Santander - C/C 45-000003-8	20.467,07	13.374,09	13.374,09	
5 Banco Bradesco - C/C - 0217618-1	3,80	3,80	3,80	3,80
SALDO TOTAL	1.004.219,57	263.158,60	263.158,60	

Sirlene Martins de Menezes
 Diretora Presidente
 Frederico Alves de Paula
 Diretor de Administração e Finanças
 Adriano Tamburris
 Chefe de Contabilidade
 CRC 094994/O-8 T-SP

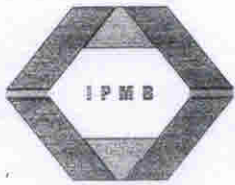

48049/2024
INSTITUTO DE PREVIDÊNCIA DO MUNICÍPIO DE BARRETOS

Fone: (17) 3322-8358

Av. Trinta e Três, 846 - Baroni - CEP 14780-192 - Barretos-SP
LEI MUNICIPAL Nº 3.705 de 08-11-2004 - CNPJ 66.998.014/0001-54

CÓPIA

Barretos (SP), 13 de maio de 2024.

OFÍCIO Nr. 451/2024 – Instituto de Previdência do Município de Barretos.

EXMA. SENHORA.

PAULA OLIVEIRA LEMOS

PREFEITA DA ESTÂNCIA TURÍSTICA DO MUNICÍPIO DE BARRETOS.

BARRETOS – SP

ASSUNTO: COBRANÇA POR INADIMPLÊNCIA NOS PARCELAMENTOS MENSIS, AO INSTITUTO DE PREVIDENCIA DO MUNICIPIO DE BARRETOS, REFERENTE AS PARCELAS VENCIDAS EM 30/06/2023, 31/07/2023, 31/08/2023, 30/09/2023, 31/10/2023, 30/11/2023, 29/12/2023, 31/01/2024, 29/02/2024, 31/03/2024, 30/04/2024.

Senhora Prefeita,

Com nossos cordiais cumprimentos, anexamos a este, planilha, com os valores devidos dos parcelamentos, referente ao assunto em epígrafe.

Cumpre salientar que, referidos cálculos estão atualizados até o dia 13/05/2024, de acordo com cada débito, os quais, inclusive, são apresentados aos CONSELHOS ADMINISTRATIVO E FISCAL DO IPMB, quando de suas Reuniões Ordinárias e Extraordinárias, além de serem enviados à CÂMARA MUNICIPAL DE BARRETOS, conforme determina o “ANEXO ÚNICO” da Lei nº 5.405/2017.

Sendo o que tínhamos para o momento e, no aguardo de providências no tocante ao assunto em epígrafe, subscrevemo-nos.

Atenciosamente.

Sirlene Martins Menezes
Diretora Presidente

Frederico Alves de Paula
Diretor de Administração e Finanças

2/8 MAIO 2024
Ana Lucia de Castro
Departamento de Protocolo

INSTITUTO DE PREVIDÊNCIA DO MUNICÍPIO DE BARRETOS

ESTADO DE SÃO PAULO

LEI MUNICIPAL Nº 3.705 DE 08 - 11-2004 CNPJ 66.998.014/0001-54

Av. Trinta e Três, 846 - Baroni - CEP 14780-370 - Barretos/SP



CÓPIA

Relatório de Débitos de PARCELAMENTOS em Aberto - Prefeitura Municipal de Barretos

Valores REPARCELAMENTOS - 2017

Parcelamento	Parcela 66 (Junho)	Parcela 67 (Julho)	Parcela 68 (Agosto)	Parcela 69 (Setembro)	Parcela 70 (Outubro)	Parcela 71 (Novembro)	Parcela 72 (Dezembro)	Parcela 73 (Janeiro)	Parcela 74 (Fevereiro)	Parcela 75 (Março)	Parcela 76 (Abril)	Valor Total a Pagar
2189/2017	R\$ 8.405,64	R\$ 92.022,18	R\$ 91.940,30	R\$ 91.851,12	R\$ 91.765,08	R\$ 91.680,88	R\$ 91.581,87	R\$ 91.489,94	R\$ 89.645,31	R\$ 91.303,56	R\$ 91.193,49	R\$ 922.879,37
2190/2017	R\$ 646,59	R\$ 7.078,61	R\$ 7.072,31	R\$ 7.065,44	R\$ 7.058,83	R\$ 7.052,35	R\$ 7.044,73	R\$ 7.037,67	R\$ 6.895,17	R\$ 7.023,33	R\$ 7.014,86	R\$ 70.990,49
2191/2017	R\$ 57.106,97	R\$ 625.188,34	R\$ 624.632,06	R\$ 624.026,15	R\$ 623.441,61	R\$ 622.869,54	R\$ 622.196,89	R\$ 621.572,38	R\$ 609.040,17	R\$ 620.306,07	R\$ 619.558,25	R\$ 6.269.938,43
2192/2017	R\$ 2.575,71	R\$ 28.198,07	R\$ 28.172,98	R\$ 28.145,65	R\$ 28.119,28	R\$ 28.093,49	R\$ 28.065,14	R\$ 28.034,98	R\$ 27.469,73	R\$ 27.977,87	R\$ 27.944,13	R\$ 282.795,05
2193/2017	R\$ 11.306,34	R\$ 123.778,10	R\$ 123.667,97	R\$ 123.548,01	R\$ 123.432,28	R\$ 123.319,02	R\$ 123.185,84	R\$ 123.062,20	R\$ 120.581,00	R\$ 122.811,49	R\$ 122.663,43	R\$ 1.241.355,68
2194/2017	R\$ 10.559,43	R\$ 115.601,13	R\$ 115.498,27	R\$ 115.386,23	R\$ 115.278,15	R\$ 115.172,38	R\$ 115.047,99	R\$ 114.932,52	R\$ 112.615,24	R\$ 114.698,37	R\$ 114.560,10	R\$ 1.159.349,81
2195/2017	R\$ 9.194,71	R\$ 100.660,66	R\$ 100.571,10	R\$ 100.473,55	R\$ 100.379,43	R\$ 100.287,32	R\$ 100.179,02	R\$ 100.078,46	R\$ 98.060,67	R\$ 99.874,57	R\$ 99.754,17	R\$ 1.099.518,66
2196/2017	R\$ 3.714,02	R\$ 40.639,90	R\$ 40.623,73	R\$ 40.584,32	R\$ 40.546,30	R\$ 40.509,10	R\$ 40.465,35	R\$ 40.424,73	R\$ 39.609,68	R\$ 40.342,73	R\$ 40.293,74	R\$ 407.773,25
2197/2017	R\$ 389,54	R\$ 4.264,50	R\$ 4.260,71	R\$ 4.256,57	R\$ 4.252,38	R\$ 4.248,10	R\$ 4.244,30	R\$ 4.239,84	R\$ 4.154,36	R\$ 4.231,20	R\$ 4.226,10	R\$ 42.768,19
2198/2017	R\$ 9.027,04	R\$ 123.425,24	R\$ 123.315,41	R\$ 123.195,80	R\$ 123.080,39	R\$ 122.967,47	R\$ 122.834,67	R\$ 122.711,38	R\$ 120.237,26	R\$ 122.461,38	R\$ 122.313,75	R\$ 1.235.569,79
SUBTOTAL	R\$ 112.925,99	R\$ 1.260.876,73	R\$ 1.259.754,84	R\$ 1.258.532,84	R\$ 1.257.353,93	R\$ 1.256.200,24	R\$ 1.254.843,60	R\$ 1.253.584,10	R\$ 1.228.309,19	R\$ 1.251.030,22	R\$ 1.249.572,02	R\$ 12.642.933,70

Valores PARCELAMENTOS - 2017

Parcelamento	Parcela 70 (Outubro)	Parcela 71 (Novembro)	Parcela 72 (Dezembro)	Parcela 73 (Janeiro)	Parcela 74 (Fevereiro)	Parcela 75 (Março)	Parcela 76 (Abril)	Valor Total a Pagar
2201/2017	R\$ 46.132,26	R\$ 46.089,93	R\$ 46.040,14	R\$ 45.993,94	R\$ 45.066,60	R\$ 45.900,24	R\$ 45.844,91	R\$ 463.951,07
2202/2017	R\$ 62.130,04	R\$ 62.073,03	R\$ 62.006,00	R\$ 61.943,76	R\$ 60.894,84	R\$ 61.817,57	R\$ 61.743,04	R\$ 624.840,46
2203/2017	R\$ 8.625,73	R\$ 8.617,81	R\$ 8.608,50	R\$ 8.599,86	R\$ 8.476,47	R\$ 8.582,35	R\$ 8.572,00	R\$ 86.748,73
2204/2017	R\$ 2.719,65	R\$ 2.717,15	R\$ 2.714,22	R\$ 2.711,50	R\$ 2.656,83	R\$ 2.705,98	R\$ 2.702,71	R\$ 27.351,48
2205/2017	R\$ 104.945,67	R\$ 104.849,37	R\$ 104.736,14	R\$ 104.631,02	R\$ 102.571,44	R\$ 104.417,86	R\$ 104.291,97	R\$ 1.056.148,89
SUBTOTAL	R\$ 224.553,35	R\$ 224.347,29	R\$ 224.105,00	R\$ 223.880,08	R\$ 219.366,18	R\$ 223.424,00	R\$ 223.154,63	R\$ 2.259.040,63

Subtotal (par)

R\$ 14.901.974,33

Valores PARCELAMENTOS - 2022

Parcelamento	Parcela 16 (Outubro)	Parcela 17 (Novembro)	Parcela 18 (Dezembro)	Parcela 19 (Janeiro)	Parcela 20 (Fevereiro)	Parcela 21 (Março)	Parcela 22 (Abril)	Valor Total a Pagar
632/2022	R\$ 223.838,88	R\$ 223.838,88	R\$ 223.796,52	R\$ 223.769,54	R\$ 219.449,55	R\$ 223.697,03	R\$ 222.799,30	R\$ 2.456.502,87
709/2022	R\$ 860.375,24	R\$ 860.374,78	R\$ 860.173,52	R\$ 860.108,27	R\$ 843.503,41	R\$ 859.829,57	R\$ 856.379,56	R\$ 9.442.118,16
1010/2022	R\$ 35.100,32	R\$ 35.098,42	R\$ 35.092,09	R\$ 35.089,43	R\$ 34.412,01	R\$ 35.078,06	R\$ 34.937,28	R\$ 385.205,58
SUBTOTAL	R\$ 1.119.313,96	R\$ 1.119.254,21	R\$ 1.119.052,13	R\$ 1.118.967,24	R\$ 1.097.364,97	R\$ 1.118.604,66	R\$ 1.114.115,54	R\$ 12.283.826,61

Subtotal (mês)

R\$ 12.283.826,61

TOTAL

R\$ 1.253.640,56 R\$ 2.605.227,03 R\$ 2.604.051,53 R\$ 2.602.610,69 R\$ 2.601.161,49 R\$ 2.599.786,08 R\$ 2.598.000,73 R\$ 2.596.431,42 R\$ 2.545.040,34 R\$ 2.593.058,88 R\$ 2.586.792,19 R\$ 27.185.800,94

* OBSERVAÇÃO:- CÁLCULOS PARA PAGAMENTO ATÉ: 29/05/2024

Handwritten signature

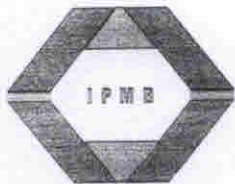

1843/2024
INSTITUTO DE PREVIDÊNCIA DO MUNICÍPIO DE BARRETOS

Fone: (17) 3322-8358

Av. Trinta e Três, 846 - Baroni - CEP 14780-192 - Barretos-SP
LEI MUNICIPAL Nº 3.705 de 08-11-2004 - CNPJ 66.998.014/0001-54

CÓPIA

Barretos (SP), 13 de maio de 2024.

OFÍCIO Nr. 450/2024 – Instituto de Previdência do Município de Barretos.

EXMA. SENHORA.

PAULA OLIVEIRA LEMOS

PREFEITA DA ESTÂNCIA TURÍSTICA DO MUNICÍPIO DE BARRETOS.

BARRETOS – SP

ASSUNTO: COBRANÇA POR INADIMPLÊNCIA NAS CONTRIBUIÇÕES MENSIS DA TAXA DE ADMINISTRAÇÃO, AO INSTITUTO DE PREVIDENCIA DO MUNICIPIO DE BARRETOS, REFERENTE AS COMPETÊNCIAS - 07/2023 A 07/2024.

Senhora Prefeita,

Com nossos cordiais cumprimentos, anexamos a este, planilha, com os valores devidos dos nas taxas de administração, referente ao assunto em epígrafe.

Cumpre salientar que, referidos cálculos estão atualizados até o dia 29/05/2024, de acordo com cada débito, os quais, inclusive, são apresentados aos CONSELHOS ADMINISTRATIVO E FISCAL DO IPMB, quando de suas Reuniões Ordinárias e Extraordinárias, além de serem enviados à CÂMARA MUNICIPAL DE BARRETOS, conforme determina o “ANEXO ÚNICO” da Lei nº 5.405/2017.

Sendo o que tínhamos para o momento e, no aguardo de providências no tocante ao assunto em epígrafe, subscrevemo-nos.

Atenciosamente.

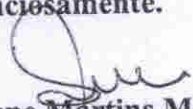
Sirlene Martins Menezes
Diretora Presidente

Frederico Alves de Paula
Diretor de Administração e Finanças

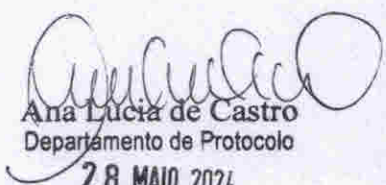
Ana Lucia de Castro
Departamento de Protocolo

28 MAIO 2024

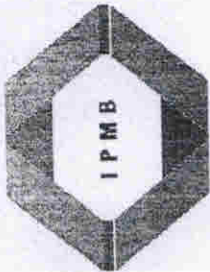

INSTITUTO DE PREVIDÊNCIA DO MUNICÍPIO DE BARRETOS

ESTADO DE SÃO PAULO

LEI MUNICIPAL Nº 3.705 DE 08 - 11-2004 CNPJ 66.998.014/0001-54

Av. Trinta e Três, 846 - Baroni - CEP 14780-370 - Barretos/SP

CÓPIA

Relatório de Débitos de Contribuições e Repasses em Aberto - Prefeitura Municipal de Barretos

TAXA DE ADMINISTRAÇÃO

Mês	Valor Patronal	Data do Vencimento	Valor Pago	Data do Pagamento	Saldo Principal a Pagar	Atualizações			JUROS 1% am		MULTA	Valor Total a Pagar
						IPCA						
Jul/23	R\$ 220.489,35	17/08/2023	R\$ -		R\$ 220.489,35	3,40%	R\$ 7.496,64	10,00%	R\$ 22.798,60	2,000%	R\$ 4.409,79	R\$ 255.194,37
ago/23	R\$ 220.489,35	19/09/2023	R\$ -		R\$ 220.489,35	3,17%	R\$ 6.989,51	9,00%	R\$ 20.473,10	2,000%	R\$ 4.409,79	R\$ 252.361,75
set/23	R\$ 220.489,35	17/10/2023	R\$ -		R\$ 220.489,35	2,90%	R\$ 6.394,19	8,00%	R\$ 18.150,68	2,000%	R\$ 4.409,79	R\$ 249.444,01
out/23	R\$ 220.489,35	21/11/2023	R\$ -		R\$ 220.489,35	2,66%	R\$ 5.865,02	7,00%	R\$ 15.844,81	2,000%	R\$ 4.409,79	R\$ 246.608,96
nov/23	R\$ 220.489,35	19/12/2023	R\$ -		R\$ 220.489,35	2,37%	R\$ 5.225,60	6,00%	R\$ 13.542,90	2,000%	R\$ 4.409,79	R\$ 243.667,63
dez/23	R\$ 220.489,35	18/01/2024	R\$ -		R\$ 220.489,35	1,80%	R\$ 3.968,81	5,00%	R\$ 11.222,91	2,000%	R\$ 4.409,79	R\$ 240.090,85
Jan/24	R\$ 241.614,16	17/02/2024	R\$ -		R\$ 241.614,16	1,38%	R\$ 3.334,28	4,00%	R\$ 9.797,94	2,000%	R\$ 4.832,28	R\$ 259.578,66
fev/24	R\$ 241.614,16	19/03/2024	R\$ -		R\$ 241.614,16	0,54%	R\$ 1.304,72	3,00%	R\$ 7.287,57	2,000%	R\$ 4.832,28	R\$ 255.038,73
mar/24	R\$ 241.614,16	17/04/2024	R\$ -		R\$ 241.614,16	0,38%	R\$ 918,13	2,00%	R\$ 4.850,65	2,000%	R\$ 4.832,28	R\$ 252.215,22
Total	R\$ 2.047.778,58		R\$ -		R\$ 2.047.778,58		R\$ 41.496,89		R\$ 123.969,14		R\$ 40.955,57	R\$ 2.254.200,18

* 1 - IPCA Acumulado e Juros de 1% ao mês (Data vencimento até data do pagamento), e 2 Multas de 2% sobre o valor da Contribuição.

* **OBSERVAÇÃO: - CÁLCULOS VÁLIDOS PARA PAGAMENTO ATÉ 29/05/2024**

Valor Principal Devido → R\$ 2.047.778,58
Valor de Correções Devido → R\$ 206.421,60
Total → R\$ 2.254.200,18



INSTITUTO DE PREVIDÊNCIA DO MUNICÍPIO DE BARRETOS

Fone: (17) 3322-8358

Av. Trinta e Três, 846 - Baroni - CEP 14780-192 - Barretos-SP
LEI MUNICIPAL Nº 3.705 de 08-11-2004 - CNPJ 66.998.014/0001-54

CÓPIA

Barretos (SP), 13 de maio de 2024.

OFÍCIO Nr. 449/2024 – Instituto de Previdência do Município de Barretos.

EXMO. SENHOR.

MARCELO DA CUNHA BORGES

D.D. SUPERINTENDENTE DO SERVIÇO AUTÔNOMO DE ÁGUA E ESGOTO
BARRETOS –SP

ASSUNTO: COBRANÇA POR INADIMPLÊNCIA NOS REPASSES MENSAIS, AO INSTITUTO DE PREVIDENCIA DO MUNICIPIO DE BARRETOS (LEI Nº 3.705, DE 08/11/2004, E POSTERIORES ALTERAÇÕES), REFERENTE ÀS COMPETÊNCIAS 12/2023 a 03/2024 (CONTRIBUIÇÃO PATRONAL), VENCIMENTOS EM 18/01/2024 - 17/02/2024 - 16/03/2024 - 16/04/2024.

Senhor Superintendente,

Com nossos cordiais cumprimentos, anexamos a este, planilha, com os valores devidos das contribuições previdenciárias patronal, referente ao assunto em epígrafe.

Cumpre salientar que, referidos cálculos estão atualizados até o dia 29/05/2024, de acordo com cada débito, os quais, inclusive, são apresentados aos CONSELHOS ADMINISTRATIVO E FISCAL DO IPMB, quando de suas Reuniões Ordinárias e Extraordinárias, além de serem enviados à CÂMARA MUNICIPAL DE BARRETOS, conforme determina o “ANEXO ÚNICO” da Lei nº 5.405/2017.

Sendo o que tínhamos para o momento e, no aguardo de sua “URGENTE” providência, no tocante ao assunto, subscrevemo-nos.

Atenciosamente.

Sirlene Martins Menezes
Diretora Presidente

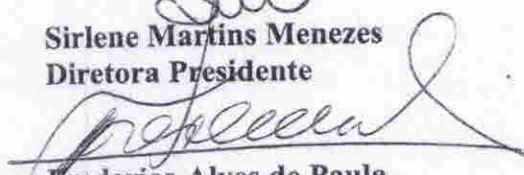
Frederico Alves de Paula
Diretor de Administração e Finanças

Victor Antonio Amorim
Chefe de Seção de Apoio
Administrativo

27/05/2024

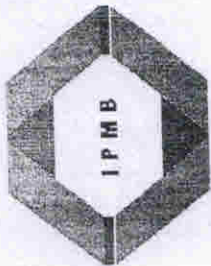

INSTITUTO DE PREVIDÊNCIA DO MUNICÍPIO DE BARRETOS

ESTADO DE SÃO PAULO

LEI MUNICIPAL Nº 3.705 DE 08 - 11-2004 CNPJ 66.998.014/0001-54

Av. Trinta e Três, 846 - Baroni - CEP 14780-370 - Barretos/SP

CÓPIA

Relatório de Débitos de Contribuições e Repasses em Aberto - Serviço Autônomo de Água e Esgoto (SAAE)

CONTRIBUIÇÃO PATRONAL

Mês	Valor Patronal	Data do Vencimento	Valor Pago	Data do Pagamento	Saldo Principal a Pagar	Atualizações			JUROS 1% am	MULTA		Valor Total a Pagar
						IPCA	JUROS 1% am	JUROS 1% am		MULTA	MULTA	
dez/23	R\$ 234.195,05	18/01/2024			R\$ 234.195,05	1,80%	R\$ 4.215,51	5,00%	R\$ 11.920,53	2,0000%	R\$ 4.683,90	R\$ 255.014,99
jan/24	R\$ 279.236,68	17/02/2024			R\$ 279.236,68	1,38%	R\$ 3.853,47	4,00%	R\$ 11.323,61	2,0000%	R\$ 5.584,73	R\$ 299.998,49
fev/24	R\$ 291.402,21	16/03/2024			R\$ 291.402,21	0,54%	R\$ 1.573,57	3,00%	R\$ 8.789,27	2,0000%	R\$ 5.828,04	R\$ 307.593,10
mar/24	R\$ 293.675,73	16/04/2024			R\$ 293.675,73	0,38%	R\$ 1.115,97	2,00%	R\$ 5.895,83	2,0000%	R\$ 5.873,51	R\$ 306.561,05
Total	R\$ 1.098.509,67				R\$ 1.098.509,67		R\$ 10.758,52		R\$ 37.929,24		R\$ 21.970,19	R\$ 1.169.167,62

Valor Principal Devido → R\$ 1.098.509,67
Valor de Correções Devido → R\$ 70.657,95
Total → R\$ 1.169.167,62

* 1 - IPCA Acumulado e Juros de 1% ao mês (Data vencimento até data do pagamento), e 2 Multas de 2% sobre o valor da Contribuição.

* OBSERVAÇÃO: - CALCULOS VÁLIDOS PARA PAGAMENTO ATÉ 29/05/2024



DI BLASI
Consultoria Financeira

COMENTÁRIO ABRIL 2024

Prezados,

Alguns fatores têm levado aos agentes a reprecificar o ciclo de queda da taxa de juros. O risco fiscal voltou a pesar sobre as expectativas e o posicionamento do Banco Central. Neste sentido, o presidente do Banco Central voltou a destacar que a deterioração fiscal eleva o risco de pressão nos núcleos de inflação. No orçamento, o governo revisou a meta de resultado primário para os próximos anos, prolongando a trajetória de estabilização da dívida pública.

Desta forma, a mudança da meta fiscal tende a impactar o andamento da política monetária, diante do aumento da incerteza. Em resposta, a mediana das expectativas da Selic - final de ano passou de 9,25% para 9,75% em 2024 e 8,50% para 9,00% em 2025, de acordo com o Focus - Banco Central.

A perspectiva mais cautelosa em relação à trajetória de juros nos EUA impactou a curva de juros lá fora, o que levou a um fortalecimento do Dólar. Consequentemente, houve uma depreciação na taxa de câmbio de diversos países, incluindo o Brasil.

Ao longo do mês, os títulos de renda fixa representados pelo índice IRF-M, apresentaram rendimento negativo de -0,52%, enquanto os títulos indexados à inflação, representados pelo índice IMA-B, apresentaram rendimento negativo de -1,61%. A bolsa brasileira, por sua vez, representada pelo índice Ibovespa, apresentou desvalorização de 1,70%. Já o CDI, experimentou um rendimento de 0,89%.

No cenário externo, a Bolsa Americana, representada pelo índice S&P 500, apresentou rendimento negativo de -4,16%, enquanto o dólar teve valorização de 3,53% no mês, com a cotação de R\$ 5,19.

DI BLASI CONSULTORIA FINANCEIRA LTDA

CNPJ 03.866.812/0001-02

CONSULTORIA DE INVESTIMENTOS HABILITADA PELA COMISSÃO DE

VALORES MOBILIÁRIOS - CVM

www.diblasiconsultoria.com.br



COMENTÁRIO ABRIL 2024

Em relação às expectativas para o ano de 2024, vide a seguir:

RELATÓRIO FOCUS

PREVISÃO	2024
Produto Interno Bruto (PIB)	2,02%
Inflação	3,73%
Taxa básica de juros (Selic)	9,50%
Dólar	R\$ 5,00
Balança comercial (saldo)	US\$ 80,00 bilhões
Investimento estrangeiro direto	US\$ 67,00 bilhões

Fonte: Banco Central

Índice de Referência (IPCA + 5,10% aa *) – Expectativa 2024	9,02% ao ano
--	---------------------

*Taxa de juro real máxima

DI BLASI CONSULTORIA FINANCEIRA LTDA
CNPJ 03.866.812/0001-02
CONSULTORIA DE INVESTIMENTOS HABILITADA PELA COMISSÃO DE
VALORES MOBILIÁRIOS - CVM
www.diblasiconsultoria.com.br

COMENTÁRIO ABRIL 2024

A composição da dívida pública, incluindo os seus prazos de vencimento, a moeda que é emitida e os indexadores utilizados constituem fatores que contribuem para explicar a remuneração oferecida pelos títulos públicos federais.

O quadro a seguir captura o cenário de juros e indica as taxas reais (acima da inflação) nos títulos NTN-B (fundos IMA-B) abaixo (vide terceira coluna da esquerda para a direita):

Prazo de Vencimento	Tipo de Fundo de Investimento	Taxa de juro REAL ao ano	Inflação projetada IPCA	Rentabilidade Total NOMINAL ao ano
15/05/2025	IDKA 2	6,32%	3,73%	10,28%
15/08/2026	IDKA 2	6,26%	3,73%	10,22%
15/08/2028	IMA-B 5	6,28%	3,73%	10,23%
15/08/2030	IMA-B	6,23%	3,73%	10,19%
15/08/2060	IMA-B 5+	6,22%	3,73%	10,18%

Fonte: ANBIMA

COMENTÁRIO ABRIL 2024

De acordo com o quadro abaixo, os fundos da família IRF-M (Pré-Fixados) operam com as seguintes taxas de juros nominais para os vencimentos 2025 a 2027.

Vencimento	Tipo de Fundo de Investimento	Rentabilidade Total ao ano
2025	IRF-M 1	10,20%
2026	IRF-M	10,66%
2027	IRF-M 1+	11,20%

Fonte: ANBIMA

RESUMO DAS CLASSES E SEGMENTOS

a) RENDA FIXA: TÍTULOS PÚBLICOS FEDERAIS. Fundos da família IRF-M estão com taxas de juros médias aproximadas entre 10,20% e 11,20% ao ano. Fundos da família IRF-M, IRF-M 1+ e IMA-B 5+ capturam taxas de juro mais elevadas a médio prazo, embutindo redução da taxa de juro adiante, embora sujeitos a maiores oscilações. Os fundos CDI (referenciados) e IRF-M1 (hum) propiciam maior estabilidade de retorno, em patamares competitivos de rentabilidade, embora com cenário de queda do juro.



COMENTÁRIO ABRIL 2024

- b) RENDA VARIÁVEL (AÇÕES):** o mercado de renda variável apresenta janelas de oportunidades para compras de ações a médio prazo, desde que efetuadas de forma ordenada, com estratégias distintas, formando diversificação de carteira. Importante manter posição no segmento, com perfil de longo prazo, compatível com a duração do passivo previdenciário.
- c) EXTERIOR:** Aplicações no segmento “Exterior” funcionam como mecanismo de diversificação da carteira, com menor correlação com o mercado doméstico. Importante avaliar as diferentes estratégias dos produtos oferecidos para o correto entendimento dos mecanismos de geração de valor para a carteira de investimentos, inclusive em relação ao comportamento da taxa de câmbio.
- d) ROTAÇÃO DA CARTEIRA:** Neste cenário de oscilações de preços e na rentabilidade nos produtos, importante o equilíbrio das carteiras de investimentos. Distribuição os recursos de acordo com perfil de risco estabelecido nas Políticas de Investimentos, de acordo com a duração do passivo previdenciário, com a calibragem de curto, médio e longo prazo. O desenho abaixo ilustra os produtos de investimento e os seus respectivos ciclos de maturação (captura dos melhores retornos).

DI BLASI CONSULTORIA FINANCEIRA LTDA

CNPJ 03.866.812/0001-02

CONSULTORIA DE INVESTIMENTOS HABILITADA PELA COMISSÃO DE

VALORES MOBILIÁRIOS - CVM

www.diblasiconsultoria.com.br

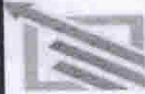

DI BLASI
Consultoria Financeira

COMENTÁRIO ABRIL 2024

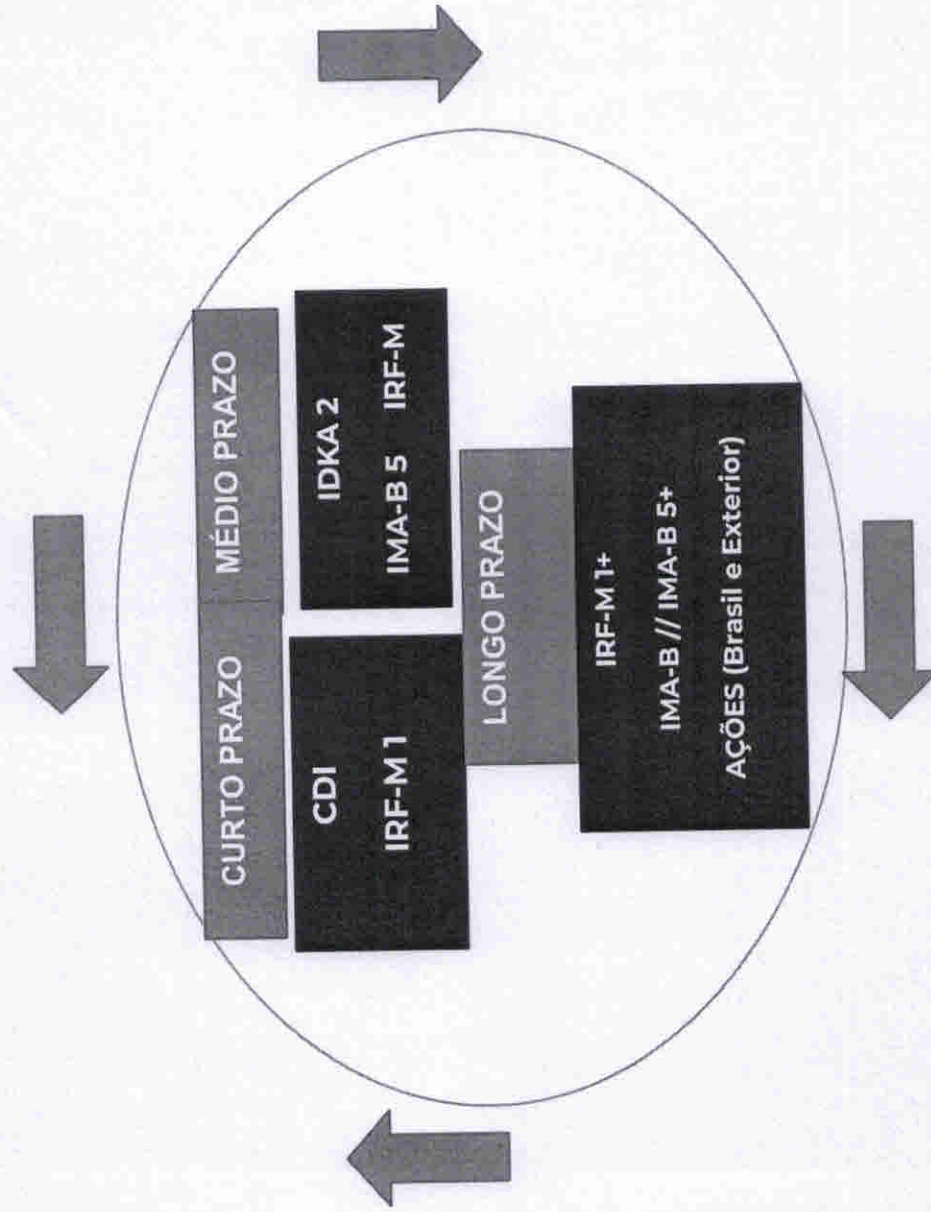

DI BLASI CONSULTORIA FINANCEIRA LTDA

CNPJ 03.866.812/0001-02

CONSULTORIA DE INVESTIMENTOS HABILITADA PELA COMISSÃO DE

VALORES MOBILIÁRIOS - CVM

www.diblasiconsultoria.com.br



DI BLASI
Consultoria Financeira

COMENTÁRIO ABRIL 2024

O quadro a seguir sumariza, de forma indicativa, 03 perfis de investimentos para o cenário atual:

PERFIL INDICATIVO DA CARTEIRA	ALOCÇÃO RECURSOS	VANTAGEM	DESVANTAGEM
Defensiva	100% em fundos referenciados CDI + fundos IRF-M 1	Retornos mais estáveis, em patamar compatível com a meta atuarial no curto prazo	Visão e retornos de curto prazo. Risco de não alongamento da carteira e deixar de capturar retornos maiores a médio e longo prazo
Conservadora	Mínimo de 40% em fundos referenciados CDI + fundos IRF-M 1	Se o mercado estabilizar (juro parar de subir ou cair) boas chances de cumprir o benchmark (índice de referência) a médio prazo	Oscilações nos fundos individualmente, com impactos pequenos a moderados na carteira total
	Até 30% em fundos IDKA 2 e/ou IMA-B 5		
	Até 30% em fundos IMA-B, e/ou IMA-B 5+, e/ou Bolsa Brasil e/ou Exterior		

DI BLASI CONSULTORIA FINANCEIRA LTDA

CNPJ 03.866.812/0001-02

CONSULTORIA DE INVESTIMENTOS HABILITADA PELA COMISSÃO DE

VALORES MOBILIÁRIOS - CVM

www.diblasiconsultoria.com.br



DI BLASI
Consultoria Financeira

COMENTÁRIO ABRIL 2024

Moderada	Mínimo de 30% em fundos referenciados CDI + fundos IRF-M 1	Até 30% em fundos IDKA 2 e/ou IMA-B 5	Até 40% em fundos família IMA-B, e/ou IMA-B 5+, e/ou IRF-M e/ou IRF-M 1 + e/ou Bolsa Brasil e/ou Exterior	Se o mercado estabilizar (jiro para de subir ou cair) boas chances de cumprir o benchmark (índice de referência) a médio e longo prazo	Oscilações nos fundos individualmente, com impactos moderados a grandes na carteira total
-----------------	--	---------------------------------------	---	--	---

DI BLASI CONSULTORIA FINANCEIRA LTDA

CNPJ 03.866.812/0001-02

CONSULTORIA DE INVESTIMENTOS HABILITADA PELA COMISSÃO DE

VALORES MOBILIÁRIOS - CVM

www.diblasiconsultoria.com.br

Retorno: - Cliente: INSTITUTO DE PREVIDENCIA DO MUNICIPIO DE BARRETOS

Mês/Ano

04/2024



Cadprev

RENTA FIXA

Fundo	Saldo anterior	Aplicações	Resgates	Saldo Atual	Participação	Retorno R\$	Re %
13.077.415/0001-05 - BB PREV FLUXO RF SIMPLES FI EM COTAS DE FI	R\$ 4.314.993,35	R\$ 32.996,37	R\$ 149.397,99	R\$ 4.232.236,06	16,3707%	R\$ 33.644,33	0,7
13.322.205/0001-35 - BB PREV RF IDKA 2 TIT. PUB FI	R\$ 13.900,85	R\$ 0,00	R\$ 0,00	R\$ 13.864,81	0,0536%	-R\$ 36,04	-0,
11.328.882/0001-35 - BB PREV RF IRF- M1 TIT. PUB FIC FI	R\$ 37.352,41	R\$ 0,00	R\$ 0,00	R\$ 37.562,84	0,1453%	R\$ 210,43	0,5
13.077.418/0001-49 - BB PREV RF REFERENCIADO DI LONGO PRAZO PERFIL FI EM COTAS DE FI	R\$ 67.364,82	R\$ 0,00	R\$ 0,00	R\$ 67.960,30	0,2629%	R\$ 595,48	0,8
15.486.093/0001-83 - BB PREV RF TIT. PUB IPCA FI	R\$ 0,00	R\$ 0,00	R\$ 0,00	R\$ 0,00	0,0000%	R\$ 0,00	0,8
14.508.643/0001-55 - FDO DE INV EM COTAS DE FDOS DE INV CAIXA BRASIL DISPONIBILIDADES RF SIMPLES	R\$ 5.804,39	R\$ 162.576,25	R\$ 162.631,25	R\$ 6.032,02	0,0233%	R\$ 282,63	0,7
10.740.670/0001-06 - FI CAIXA BRASIL IRF-M 1 TIT. PUB RF	R\$ 0,00	R\$ 0,00	R\$ 0,00	R\$ 0,00	0,0000%	R\$ 0,00	0,5
03.737.206/0001-97 - FI CAIXA BRASIL RF REFERENCIADO DI LONGO PRAZO	R\$ 0,00	R\$ 0,00	R\$ 0,00	R\$ 0,00	0,0000%	R\$ 0,00	0,8
11.902.276/0001-81 - FI RECUPERAÇÃO BRASIL RF LONGO PRAZO	R\$ 18.914,04	R\$ 0,00	R\$ 0,00	R\$ 18.219,95	0,0705%	-R\$ 694,09	-3,6
12.440.789/0001-80 - LME REC MULTISETORIAL IPCA - FI EM DIREITOS CREDITORIOS	R\$ 519.618,62	R\$ 0,00	R\$ 0,00	R\$ 517.193,39	2,0005%	-R\$ 2.425,23	-0,

TÍTULOS PÚBLICOS

Fundo	Saldo anterior	Aplicações	Resgates	Saldo Atual	Participação	Retorno R\$	Retorno %
66.998.014/0001-54 - NTN-B20450515	R\$ 9.008.021,63	R\$ 0,00	R\$ 0,00	R\$ 8.741.669,85	33,8135%	R\$ 266.351,78	-2,9568%
22.375.276/0001-97 - NTN-C20310101	R\$ 12.386.629,79	R\$ 0,00	R\$ 0,00	R\$ 12.217.840,84	47,2597%	R\$ 168.788,95	-1,3627%

Tipo	Saldo anterior	Total aplicações	Total resgates	Saldo atual	Total retorno	Total retorno %	Total retorno efetivo
RENDA FIXA	R\$ 4.977.948,48	R\$ 195.572,62	R\$ 312.029,24	R\$ 4.893.069,37	R\$ 31.577,51	0,1221%	0,6104%
TÍTULOS PÚBLICOS	R\$ 21.394.651,42	R\$ 0,00	R\$ 0,00	R\$ 20.959.510,69	R\$ 435.140,73	-1,6438%	-2,0339%
Totais	R\$ 26.372.599,90	R\$ 195.572,62	R\$ 312.029,24	R\$ 25.852.580,06	R\$ 403.563,22	-1,5217%	-1,5190%

Retorno acumulado - Cliente: INSTITUTO DE PREVIDENCIA DO MUNICIPIO DE BARRETOS

Ano

2024



Mês	Saldo anterior	Aplicações	Resgates	Saldo Atual	Retorno R\$	Efetivo %	Meta %	Ati %
JANEIRO	R\$ 29.505.896,80	R\$ 3.094.071,46	R\$ 4.636.233,67	R\$ 27.963.924,16	R\$ 189,57	0,0006%	0,8371%	0,0
FEVEREIRO	R\$ 27.963.924,16	R\$ 1.925.524,45	R\$ 2.143.980,38	R\$ 27.826.254,64	R\$ 80.786,41	0,2703%	1,2488%	21,0
MARÇO	R\$ 27.826.254,64	R\$ 7.507,30	R\$ 1.330.655,78	R\$ 26.372.599,90	-R\$ 130.506,26	-0,4689%	0,5761%	-81
ABRIL	R\$ 26.372.599,90	R\$ 195.572,62	R\$ 312.029,24	R\$ 25.852.580,06	-R\$ 403.563,22	-1,5190%	0,7970%	-19

	Total aplicações	Total Resgates	Total retorno R\$	Efetivo %	Meta %	Atingimento %
Total	R\$ 5.222.675,83	R\$ 8.422.899,07	-R\$ 453.093,50	-1,7152%	3,5029%	-48,9655%



Retorno Anual - Cliente: INSTITUTO DE PREVIDENCIA DO MUNICIPIO DE BARRETOS

Ano

2024



CNPJ fundo	Nome fundo	Saldo inicial	Aplicações	Resgates	Saldo final	Retorno R\$	Retorno %
13.077.415/0001-05	BB PREVIDENCIÁRIO FLUXO RENDA FIXA SIMPLES FUNDO DE INVESTIMENTO EM COTAS DE FUNDOS DE INVESTIMENTO	R\$ 4.841.597,07 i	R\$ 313.861,68	R\$ 3.312.600,68	R\$ 4.254.850,33219 i	R\$ 2.411.992,26219	46,7852%
13.322.205/0001-35	BB PREVIDENCIÁRIO RENDA FIXA IDKA 2 TÍTULOS PÚBLICOS FUNDO DE INVESTIMENTO	R\$ 13.622,07 i	R\$ 0,00	R\$ 0,00	R\$ 13.983,26365 i	R\$ 361,19365	2,6515%
11.328.882/0001-35	BB PREVIDENCIÁRIO RENDA FIXA IRF-M1 TÍTULOS PÚBLICOS FIC FI	R\$ 36.466,92 i	R\$ 0,00	R\$ 0,00	R\$ 37.756,54972 i	R\$ 1.289,62972	3,5364%
13.077.415/0001-49	BB PREVIDENCIÁRIO RENDA FIXA REFERENCIADO DE LONGO PRAZO PERFIL FUNDO DE INVESTIMENTO EM COTAS DE FI	R\$ 1.912.810,27 i	R\$ 14.944.902,48	R\$ 13.693.506,14	R\$ 68.362,44254 i	R\$ 3.095,844,16746	-18,3646%
15.486.093/0001-83	BB PREVIDENCIÁRIO RENDA FIXA TÍTULOS PÚBLICOS IPCA FUNDO DE INVESTIMENTO	R\$ 0,00 i	R\$ 0,00	R\$ 0,00	R\$ 0,00 i	R\$ 0,00	0,0000%
14.508.643/0001-55	FDO DE INV EM COTAS DE FDO DE INV CAIXA BRASIL DISPONIBILIDADES RENDA FIXA SIMPLES	R\$ 58.594,86376 i	R\$ 650.305,00	R\$ 216.219,91	R\$ 6.064,3369 i	-R\$ 486,615,61686	-68,6438%
10.740.670/0001-06	FUNDO DE INVESTIMENTO CAIXA BRASIL IRF-M1 TÍTULOS PÚBLICOS RENDA FIXA	-R\$ 0,00142 i	R\$ 0,00	R\$ 0,00	-R\$ 0,00146 i	-R\$ 0,00004	0,0000%
03.737.206/0001-97	FUNDO DE INVESTIMENTO CAIXA BRASIL RENDA FIXA REFERENCIADO DE LONGO PRAZO	-R\$ 0,00304 i	R\$ 0,00	R\$ 0,00	-R\$ 0,00315 i	-R\$ 0,00011	0,0000%
11.902.276/0001-81	FUNDO DE INVESTIMENTO RECUPERAÇÃO BRASIL RENDA FIXA LONGO PRAZO	R\$ 20.584,23454 i	R\$ 0,00	R\$ 0,00	R\$ 18.219,95056 i	-R\$ 2.364,28398	-11,4859%
12.440.789/0001-80	LME REC MULTISSETORIAL IPCA - FUNDO DE INVESTIMENTO EM DIREITOS CREDITÓRIOS	R\$ 527.270,10843 i	R\$ 0,00	R\$ 0,00	R\$ 517.193,39432 i	-R\$ 10.076,71411	-1,9112%
66.998.014/0001-54	NTN-B20450515	R\$ 9.173.115,24234 i	R\$ 0,00	R\$ 0,00	R\$ 8.741.669,85468 i	-R\$ 431.445,38766	-4,7034%
22.375.276/0001-97	NTN-C 20310101	R\$ 12.921,836,02761 i	R\$ 0,00	R\$ 0,00	R\$ 12.217,840,8445 i	-R\$ 703,995,18311	-5,4482%



Instituto de Investimentos do Balcão de Valores do Brasil
Fundação (17) 3322-8184
Av. Paulista, 1518 - Bela Vista - São Paulo - SP - 01314-200

Enquadramentos

FUNDO	SALDO	SALDO COTAS	% PL	PAT. LIQ.	% CARTEIRA	LIMITES	SITUAÇÃO
13.077.415/0001-05 - BB PREVIDENCIÁRIO FLUXO RENDA FIXA SIMPLES FUNDO DE INVESTIMENTO EM COTAS DE FUNDOS DE INVESTIMENTO	R\$4.254.850,33000	1508311,782	0,08189%	R\$5.196.055,872,81000	16,443%	Pol.:60,000% Lim.:60,000% %PL:15,000%	Enquadrado
13.322.205/0001-35 - BB PREVIDENCIÁRIO RENDA FIXA IDKA 2 TÍTULOS PÚBLICOS FUNDO DE INVESTIMENTO	R\$13.983,26000	3686,195	0,00025%	R\$5.610.628,495,78000	0,054%	Pol.:100,000% Lim.:100,000% %PL:100,000%	Enquadrado
11.328.882/0001-35 - BB PREVIDENCIÁRIO RENDA FIXA IRF-M1 TÍTULOS PÚBLICOS FIC FI	R\$37.756,55000	10336,892	0,00045%	R\$8.353,258,595,59000	0,146%	Pol.:100,000% Lim.:100,000% %PL:100,000%	Enquadrado
13.077.418/0001-49 - BB PREVIDENCIÁRIO RENDA FIXA REFERENCIADO DE LONGO PRAZO PERFIL FUNDO DE INVESTIMENTO EM COTAS DE FI	R\$68.362,44000	21424,889	0,00038%	R\$18.191,897,827,35000	0,264%	Pol.:60,000% Lim.:60,000% %PL:15,000%	Enquadrado
15.486.093/0001-83 - BB PREVIDENCIÁRIO RENDA FIXA TÍTULOS PÚBLICOS IPCA FUNDO DE INVESTIMENTO	R\$0,00000	0,000	0,00000%	R\$50.188,179,76000	0,000%	Pol.:100,000% Lim.:100,000% %PL:100,000%	Enquadrado
14.508.643/0001-55 - FDO DE INV EM COTAS DE FDO DE INV CAIXA BRASIL DISPONIBILIDADES RENDA FIXA SIMPLES	R\$6.064,34000	2437,677	0,00053%	R\$1.135,918,375,40000	0,023%	Pol.:100,000% Lim.:100,000% %PL:100,000%	Enquadrado
10.740.670/0001-06 - FUNDO DE INVESTIMENTO CAIXA BRASIL IRF-M1 TÍTULOS PÚBLICOS RENDA FIXA	R\$0,00000	0,000	0,00000%	R\$8.741,311,966,65000	0,000%	Pol.:100,000% Lim.:100,000% %PL:100,000%	Enquadrado
03.737.206/0001-97 - FUNDO DE	R\$0,00000	-0,001	0,00000%	R\$16,254,547,040,02000	0,000%	Pol.:60,000% Lim.:60,000% %PL:100,000%	Enquadrado

FUNDO	SALDO	SALDO COTAS	% PL	PAT. LIQ.	% CARTEIRA	LIMITES	SITUAÇÃO
INVESTIMENTO CAIXA BRASIL RENDA FIXA REFERENCIADO DI LONGO PRAZO						Lim.:60,000% %PL:15,000%	
11.902.276/0001-81 - FUNDO DE INVESTIMENTO RECUPERAÇÃO BRASIL RENDA FIXA LONGO PRAZO	R\$18.219,95000	530372,512	0,41540%	R\$4.386.123,87000	0,070%	Pol.:60,000% Lim.:60,000% %PL:15,000%	Enquadrado
12.440.789/0001-80 - LME REC MULTISECTORIAL IPCA - FUNDO DE INVESTIMENTO EM DIREITOS CREDITÓRIOS	R\$517.193,39000	14.29198,908	0,73211%	R\$70.643.919,20000	1,999%	Pol.:5,000% Lim.:5,000% %PL:5,000%	Enquadrado
66.998.014/0001-54 - NTN-B20450515	R\$8.741.669,85000	2040,000	874.166.985,46800%	R\$0,00000	33,783%	Pol.:100,000% Lim.:100,000% %PL:100,000%	Enquadrado
22.375.276/0001-97 - NTN-C 20310101	R\$12.217.840,84000	1491,000	1.221.784.084,45000%	R\$0,00000	47,217%	Pol.:100,000% Lim.:100,000% %PL:100,000%	Enquadrado

Saldo total na carteira do cliente: R\$25.875.940,95000

Retorno: - Cliente: INSTITUTO DE PREVIDENCIA DO MUNICIPIO DE BARRETOS

Mês/Ano

04/2024



Fundo	Benchmark	Mês	Ano	Últimos 3 Meses	Últimos 6 Meses	Últimos 12 Meses	Últimos 24 Meses
13.077.418/0001-49 - BB PREV RF REFERENCIADO DI LONGO PRAZO PERFIL FI EM COTAS DE FI	CDI	0,8839%	1,4500%	1,2073%	2,3369%	8,0249%	0,0000%
13.077.415/0001-05 - BB PREV FLUXO RF SIMPLES FI EM COTAS DE FI	CDI	0,7737%	3,1186%	2,2384%	4,7994%	10,9479%	0,0000%
11.328.882/0001-35 - BB PREV RF IRF-M1 TIT. PUB FIC FI	IRF-M1	0,5633%	3,0050%	2,1221%	3,3297%	7,2163%	0,0000%
14.508.643/0001-55 - FDO DE INV EM COTAS DE FDO DE INV CAIXA BRASIL DISPONIBILIDADES RF SIMPLES	CDI	0,1678%	3,0960%	2,1995%	4,2581%	8,3323%	0,0000%
15.486.093/0001-83 - BB PREV RF TIT. PUB IPCA FI	IPCA	0,0000%	0,0000%	0,0000%	0,0000%	0,6372%	0,0000%
10.740.670/0001-06 - FI CAIXA BRASIL IRF-M1 TIT. PUB RF	IRF-M1	0,0000%	0,0000%	0,0000%	0,0000%	0,0000%	0,0000%
03.737.206/0001-97 - FI CAIXA BRASIL RF REFERENCIADO DI LONGO PRAZO	CDI	0,0000%	0,0000%	0,0000%	0,0000%	0,0000%	0,0000%
13.322.205/0001-35 - BB PREV RF IDKA 2 TIT. PUB FI	IDKA 2	-0,2593%	1,7818%	1,0624%	3,6562%	6,7691%	0,0000%
12.440.789/0001-80 - LME REC MULTISSETORIAL IPCA - FI EM DIREITOS CREDITORIOS	FIDC	-0,4668%	-1,9113%	-1,2759%	-2,6686%	-4,8550%	0,0000%
22.375.276/0001-97 - NTN-C 20310101	NTN-C	-1,3627%	-1,4210%	-2,1392%	1,8863%	1,8261%	0,0000%
66.998.014/0001-54 - NTN-B20450515	NTN-B	-2,9569%	-4,7036%	-3,1693%	2,4444%	7,5280%	0,0000%
11.902.276/0001-81 - FI RECUPERAÇÃO BRASIL RF LONGO PRAZO	IMA-B	-3,6698%	-11,4860%	-8,3236%	-2,6577%	-12,6934%	0,0000%

Rentabilidade Média		-1,5190%	-1,7155%	-1,7160%	1,7817%	4,8442%	0,0000%
IPCA+5.10%		0,7970%	3,5029%	2,6437%	5,2430%	3,5029%	19,3274%
Resultado em relação a meta		-190,5863%	-48,9733%	-64,9091%	33,9825%	138,2901%	0,0000%



INSTITUTO DE PREVIDÊNCIA DO MUNICÍPIO DE BARRETOS

Fone/Fax: (17) 3322-8358

Av. Trindade e Trés, 846 - Baroni - CEP 14780-192 - Barretos - SP
LEI MUNICIPAL Nº 5705 de 06-11-2004 - CPMU 066.906.014/0001-58

INSTITUTO DE PREVIDENCIA DO MUNICIPIO DE BARRETOS

Abril 2024



Visão geral da carteira

CNPJ	Nome	P. Resgate	Participação	N. Cotistas	Perc. PL	Legislação	Saldo	Risco	Tipo	Taxa Adm.
13.077.415/0001-05	BB PREV FLUXO RF SIMPLES FI EM C	0	16,37%	1,016	0,10	Fundos de Renda Fixa (CVM) - Art. 7º, III, "a"	R\$ 4.232.236,06	B	Fundo de Investimento	1,00%
13.322.205/0001-35	BB PREV RF IDKA 2 TIT. PUB FI	1	0,05%	868	0,00	Fundos Renda Fixa 100% TP/ETF - Art. 7º, I, "b"	R\$ 13.864,81	M	Fundo de Investimento	0,20%
11.328.882/0001-35	BB PREV RF IRF-M1 TIT. PUB FIC FI	0	0,15%	1,152	0,00	Fundos Renda Fixa 100% TP/ETF - Art. 7º, I, "b"	R\$ 37.562,84	B	Fundo de Investimento	0,20%
13.077.418/0001-49	BB PREV RF REFERENCIADO DI LON	0	0,26%	1,144	0,00	Fundos de Renda Fixa (CVM) - Art. 7º, III, "a"	R\$ 67.960,30	B	Fundo de Investimento	0,20%
15.486.093/0001-83	BB PREV RF TIT. PUB IPCA FI	1	0,00%	23	0,00	Fundos Renda Fixa 100% TP/ETF - Art. 7º, I, "b"	R\$ 0,00	M	Fundo de Investimento	0,15%
14.508.643/0001-55	FDO DE INV EM COTAS DE FDO DE I	0	0,02%	361	0,00	Fundos Renda Fixa 100% TP/ETF - Art. 7º, I, "b"	R\$ 6.032,02	B	Fundo de Investimento	0,80%
10.740.670/0001-06	FI CAIXA BRASIL IRF-M 1 TIT. PUB RF	0	0,00%	1,173	0,00	Fundos Renda Fixa 100% TP/ETF - Art. 7º, I, "b"	R\$ 0,00	B	Fundo de Investimento	0,20%
03.737.208/0001-97	FI CAIXA BRASIL RF REFERENCIADO	0	0,00%	1,000	0,00	Fundos de Renda Fixa (CVM) - Art. 7º, III, "a"	R\$ 0,00	B	Fundo de Investimento	0,20%
11.902.276/0001-81	FI RECUPERAÇÃO BRASIL RF LONGC	730	0,07%	19	0,40	Fundos de Renda Fixa (CVM) - Art. 7º, III, "a"	R\$ 18.219,95	A	Fundo de Investimento	1,25%
12.440.789/0001-80	LME REC. MULTISECTORIAL IPCA - FI EI	1260	2,00%	71	0,73	FIDC Sênior - Art. 7º, V, "a"	R\$ 517.193,38	A	Fundo de Investimento	1,50%
66.998.014/0001-54	NTN-B20450515	0	33,81%	1	0,00	TP de emissão do TN (SELIC) - Art. 7º, I, "a"	R\$ 8.741.669,83	A	Fundo de Investimento	0,20%
22.375.276/0001-97	NTN-C 20310101	0	47,26%	1	0,00	TP de emissão do TN (SELIC) - Art. 7º, I, "a"	R\$ 12.217.840,83	A	Fundo de Investimento	0,20%



Retorno do mês

Nome Fundo	Saldo Inicial	Aplicações	Resgates	Saldo Final	Rentabilidade	Efetivo	Bench.
BB PREV FLUXO RF SIMPLES FIEI	R\$ 4.314.993,35	R\$ 32.996,37	R\$ 149.397,99	R\$ 4.232.236,06	R\$ 33.644,33	0,7737%	CDI
BB PREV RF IDKA 2 TIT. PUB FI	R\$ 13.900,85	R\$ 0	R\$ 0	R\$ 13.864,81	R\$ -36,04	-0,2593%	IDKA 2
BB PREV RF IRF-M1 TIT. PUB FIC F	R\$ 37.352,41	R\$ 0	R\$ 0	R\$ 37.562,84	R\$ 210,43	0,5633%	IRF-M 1
BB PREV RF REFERENCIADO DI L'	R\$ 67.364,82	R\$ 0	R\$ 0	R\$ 67.960,30	R\$ 595,48	0,8839%	CDI
BB PREV RF TIT. PUB IPCA FI	R\$ 0	R\$ 0	R\$ 0	R\$ 0	R\$ -	0,0000%	IPCA
FDO DE INV EM COTAS DE FDOS I	R\$ 5.804,39	R\$ 162.576,25	R\$ 162.631,25	R\$ 6.032,02	R\$ 282,63	0,1678%	CDI
FI CAIXA BRASIL IRF-M 1 TIT. PUB	R\$ 0	R\$ 0	R\$ 0	R\$ 0	R\$ -	0,0000%	IRF-M 1
FI CAIXA BRASIL RF REFERENCIAL	R\$ 0	R\$ 0	R\$ 0	R\$ 0	R\$ -	0,0000%	CDI
FI RECUPERAÇÃO BRASIL RF LON	R\$ 18.914,04	R\$ 0	R\$ 0	R\$ 18.219,95	R\$ -694,09	-3,6698%	IMA-B
LME REC MULTISSETORIAL IPCA - F	R\$ 519.618,62	R\$ 0	R\$ 0	R\$ 517.193,39	R\$ -2.425,23	-0,4668%	FIDC
NTN-B20450515	R\$ 9.008.021,63	R\$ 0	R\$ 0	R\$ 8.741.669,85	R\$ -266.351,78	-2,9569%	NTN-B
NTN-C 20310101	R\$ 12.386.629,79	R\$ 0	R\$ 0	R\$ 12.217.840,84	R\$ -168.788,95	-1,3627%	NTN-C
Total	26.372.599,90	195.572,62	312.029,24	25.852.580,06	-403.563,22	-1,5190%	



INSTITUTO DE PREVIDÊNCIA DO MUNICÍPIO DE BARRETOS
FundoFaz (11) 3325-8288
Av. Toledo, 766, Sala - CEP 13010-100 - Jd. América - SP
Instituição: 07/09/1994 - CNPJ: 06.998.014/0001-54

INSTITUTO DE PREVIDÊNCIA DO MUNICÍPIO DE BARRETOS
66.998.014/0001-54

Enquadramentos

Res. 4.963/2021 - Títulos Públicos de emissão do TN (SELIC) - Art. 7º, I, "a"

% Carteira: : 81,07% Saldo do grupo: R\$ 20.959.510,69

Fundo	Saldo	N. Cotas	% PL	P. Liq.	% Carteira	Limites	Situação
NTN-B20450515	R\$ 8.741.669,85	2,040.00	985,46800%	0,00	33,81%	Lim. Res.: 100,00% Lim. Pol.: 100,00% Lim. CNPJ: 20% Lim. PL: 874.166.985	Enquadrado
NTN-C 20310101	R\$ 12.217.840,84	1,491.00	084,45000%	0,00	47,26%	Lim. Res.: 100,00% Lim. Pol.: 100,00% Lim. CNPJ: 20% Lim. PL: 1.221.784,0x	Enquadrado

Res. 4.963/2021 - Fundos Renda Fixa 100% TP/ETF - Art. 7º, I, "b"

% Carteira: : 0,22% Saldo do grupo: R\$ 57.459,67

Fundo	Saldo	N. Cotas	% PL	P. Liq.	% Carteira	Limites	Situação
BB PREV RF IDKA 2 TIT. PUB FI	R\$ 13.864,81	3,686.19	0,00024%	5,742,524,332.62	0,05%	Lim. Res.: 100,00% Lim. Pol.: 100,00% Lim. CNPJ: 20% Lim. PL: 0,00%	Enquadrado
BB PREV RF IRF-M1 TIT. PUB FIC FI	R\$ 37.562,84	10,336.89	0,00045%	8,334,507,355.54	0,15%	Lim. Res.: 100,00% Lim. Pol.: 100,00% Lim. CNPJ: 20% Lim. PL: 0,00%	Enquadrado
BB PREV RF TIT. PUB IPCA FI	R\$ 0,00	0,00	0,00000%	60,657,699.93	0,00%	Lim. Res.: 100,00% Lim. Pol.: 100,00% Lim. CNPJ: 20% Lim. PL: 0,00%	Enquadrado
FDO DE INV EM COTAS DE FDO DE INV CAIXA BRASIL DISPONIBILIDADES RF SIMPLES	R\$ 6.032,02	2,437.68	0,00058%	1,048,477,905.07	0,02%	Lim. Res.: 100,00% Lim. Pol.: 100,00% Lim. CNPJ: 20% Lim. PL: 0,00%	Enquadrado
FI CAIXA BRASIL IRF-M 1 TIT. PUB RF	R\$ 0,00	0,00	0,00000%	8,588,764,215.21	0,00%	Lim. Res.: 100,00% Lim. Pol.: 100,00% Lim. CNPJ: 20% Lim. PL: 0,00%	Enquadrado

Res. 4.963/2021 - Fundos de Renda Fixa (CVM) - Art. 7º, III, "a"

% Carteira: : 16,70% Saldo do grupo: R\$ 4.318.416,31

Fundo	Saldo	N. Cotas	% PL	P. Liq.	% Carteira	Limites	Situação
BB PREV FLUXO RF SIMPLES FIE M COTAS DE FI	R\$ 4.232.236,06	1,508,311.78	0,10197%	4,150,521,759.60	16,37%	Lim. Res.: 60,00% Lim. Pol.: 60,00% Lim. CNPJ: 20% Lim. PL: 0,10%	Enquadrado



INSTITUTO DE PREVIDÊNCIA DO MUNICÍPIO DE BARRETOS
 Fone/Fax: (17) 3322-8388
 Av. Cônego Félix de Sá, 2000 - CEP 14.318-100 - Barretos - SP
 12.848.000-0000 - INSCRIÇÃO ESTADUAL DE IMPOSTO DE RENDA

INSTITUTO DE PREVIDENCIA DO MUNICIPIO DE BARRETOS
 66.998.014/0001-54

Ciente:
 CNPJ:

	R\$ 67.960,30	21,424.89	0,00040%	16,797,040,223.44	0,26%	Lim. Res.: 60,00% Lim. Pol.: 60,00% Lim. CNPJ: 20% Lim. PL: 0,00%	Enquadrado
BB PREV RF REFERENCIADO DI LONGO PRAZO PERFIL FI EM COTAS DE FI							
FI CAIXA BRASIL RF REFERENCIADO DI LONGO PRAZO	R\$ 0,00	0,00	0,000000%	15,720,644,238.34	0,00%	Lim. Res.: 60,00% Lim. Pol.: 60,00% Lim. CNPJ: 20% Lim. PL: 0,00%	Enquadrado
FI RECUPERAÇÃO BRASIL RF LONGO PRAZO	R\$ 18.219,95	530,372.51	0,40032%	4,551,386.00	0,07%	Lim. Res.: 60,00% Lim. Pol.: 60,00% Lim. CNPJ: 20% Lim. PL: 0,40%	Enquadrado

Res. 4.963/2021 - FIDC Sênior - Art. 7º, V, "a"

	% Carteira: : 2,00%			Saldo do grupo: R\$ 517.193,39			
Fundo	Saldo	N. Cotas	% PL	P. Liq.	% Carteira	Limites	Situação
LME REC MULTISSETORIAL IPCA - FI EM DIREITOS CREDITÓRIOS	R\$ 517.193,39	1,429,198.91	0,73211%	70,643,919.20	2,00%	Lim. Res.: 5,00% Lim. Pol.: 5,00% Lim. CNPJ: 20% Lim. PL: 0,73%	Enquadrado



Enquadramento por Benchmark

Saldo do grupo: R\$ 4.306.228,38

% Carteira: 16,66%

CDI

Nome fundo	Saldo	Saldo cotas	%PL	% Carteira	Limites	Situação
FDO DE INV EM COTAS DE FDOOS DE INV CAIXA BRASIL DISPONIBILIDADES RF SIMPLES	R\$ 6.032,02	2.437,68	0,00	0,02	Lim. Res.: 100,00% Lim. Pol.: 100,00% Lim. CNPJ: 20% Lim. PL: 100,00%	Enquadrado
FI CAIXA BRASIL RF REFERENCIADO DI LONGO PRAZO	R\$ 0,00	0,00	0,00	0,00	Lim. Res.: 60,00% Lim. Pol.: 60,00% Lim. CNPJ: 20% Lim. PL: 15,00%	Enquadrado
BB PREV FLUXO RF SIMPLES FI EM COTAS DE FI	R\$ 4.232.236,06	1.508.311,78	0,10	16,37	Lim. Res.: 60,00% Lim. Pol.: 60,00% Lim. CNPJ: 20% Lim. PL: 15,00%	Enquadrado
BB PREV RF REFERENCIADO DI LONGO PRAZO PERFIL FI EM COTAS DE FI	R\$ 67.960,30	21.424,89	0,00	0,26	Lim. Res.: 60,00% Lim. Pol.: 60,00% Lim. CNPJ: 20% Lim. PL: 15,00%	Enquadrado

Saldo do grupo: R\$ 517.193,39

% Carteira: 2,00%

FIDC

Nome fundo	Saldo	Saldo cotas	%PL	% Carteira	Limites	Situação
LME REC MULTISSETORIAL IPCA - FI EM DIREITOS CREDITÓRIOS	R\$ 517.193,39	1.429.198,91	0,73	2,00	Lim. Res.: 5,00% Lim. Pol.: 5,00% Lim. CNPJ: 20% Lim. PL: 5,00%	Enquadrado

Saldo do grupo: R\$ 13.864,81

% Carteira: 0,05%

IDKA 2

Nome fundo	Saldo	Saldo cotas	%PL	% Carteira	Limites	Situação
BB PREV RF IDKA 2 TIT. PUB FI	R\$ 13.864,81	3.686,19	0,00	0,05	Lim. Res.: 100,00% Lim. Pol.: 100,00% Lim. CNPJ: 20% Lim. PL: 100,00%	Enquadrado



Saldo do grupo: R\$ 18.219,95

% Carteira: 0,07%

IMA-B

Nome fundo	Saldo	Saldo cotas	%PL	% Carteira	Limites	Situação
FI RECUPERAÇÃO BRASIL RF LONGO PRAZO	R\$ 18.219,95	530,372,51	0,40	0,07	Lim. Res.: 60,00% Lim. Pol.: 60,00% Lim. CNPJ: 20% Lim. PL: 15,00%	Enquadrado

Saldo do grupo: R\$ 0,00

% Carteira: 0,00%

IPCA

Nome fundo	Saldo	Saldo cotas	%PL	% Carteira	Limites	Situação
BB PREV RF TIT. PUB IPCA FI	R\$ 0,00	0,00	0,00	0,00	Lim. Res.: 100,00% Lim. Pol.: 100,00% Lim. CNPJ: 20% Lim. PL: 100,00%	Enquadrado

Saldo do grupo: R\$ 37.562,84

% Carteira: 0,15%

IRF-M 1

Nome fundo	Saldo	Saldo cotas	%PL	% Carteira	Limites	Situação
FI CAIXA BRASIL IRF-M 1 TIT. PUB RF	R\$ 0,00	0,00	0,00	0,00	Lim. Res.: 100,00% Lim. Pol.: 100,00% Lim. CNPJ: 20% Lim. PL: 100,00%	Enquadrado
BB PREV RF IRF-M1 TIT. PUB FIC FI	R\$ 37.562,84	10,336,89	0,00	0,15	Lim. Res.: 100,00% Lim. Pol.: 100,00% Lim. CNPJ: 20% Lim. PL: 100,00%	Enquadrado

Saldo do grupo: R\$ 8.741.669,85

% Carteira: 33,81%

NTN-B

Nome fundo	Saldo	Saldo cotas	%PL	% Carteira	Limites	Situação
NTN-B20450515	R\$ 8.741.669,85	2,040,00	166,985,47	33,81	Lim. Res.: 100,00% Lim. Pol.: 100,00% Lim. CNPJ: 20% Lim. PL: 100,00%	Enquadrado

Saldo do grupo: R\$ 12.217.840,84

% Carteira: 47,26%

NTN-C

Nome fundo	Saldo	Saldo cotas	%PL	% Carteira	Limites	Situação



INSTITUTO DE PREVIDÊNCIA DO MUNICÍPIO DE BARRETOS
Fone/Fax: (17) 3322-8088
Av. Costa e Silva, 340 - Bairro - CEP: 13.200-100 - Barretos - SP
CNPJ: 07.000.000/0001-00 - CNPJ nº 07.000.000/0001-00

INSTITUTO DE PREVIDÊNCIA DO MUNICÍPIO DE BARRETOS

Cliente: 66.998.014/0001-54
CNPJ:

NTN-C 20310101	R\$ 12.217.840,84	1,491.00	784,084.45	47,26	Lim. Res.: Lim. Pol.: Lim. CNPJ: 20% Lim. PL: 100,00%	100,00% 100,00%	Enquadrado
----------------	-------------------	----------	------------	-------	--	--------------------	------------



Retorno acumulado no ano

Período	Saldo Anterior	Aplicações	Resgates	Saldo Atual	Retorno R\$	Retorno %	Meta	Atingimento
Janeiro	R\$ 29.505.896,80	R\$ 3.094.071,46	R\$ 4.636.233,67	R\$ 27.963.924,16	R\$ 189,57	0,0006%	0,8371	0,0695%
Fevereiro	R\$ 27.963.924,16	R\$ 1.925.524,45	R\$ 2.143.980,38	R\$ 27.826.254,64	R\$ 80.786,41	0,2703%	1,2488	21,6435%
Março	R\$ 27.826.254,64	R\$ 7.507,30	R\$ 1.330.655,78	R\$ 26.372.599,90	-R\$ 130.506,26	-0,4689%	0,5761	-81,3882%
Abril	R\$ 26.372.599,90	R\$ 195.572,62	R\$ 312.029,24	R\$ 25.852.580,06	-R\$ 403.563,22	-1,5190%	0,7970	-190,5863%
Total		5,222,675,83	8,422,899,07		-453,093,50	-1,7152%	3,5029%	-48,9655%

Meta x Atingimento

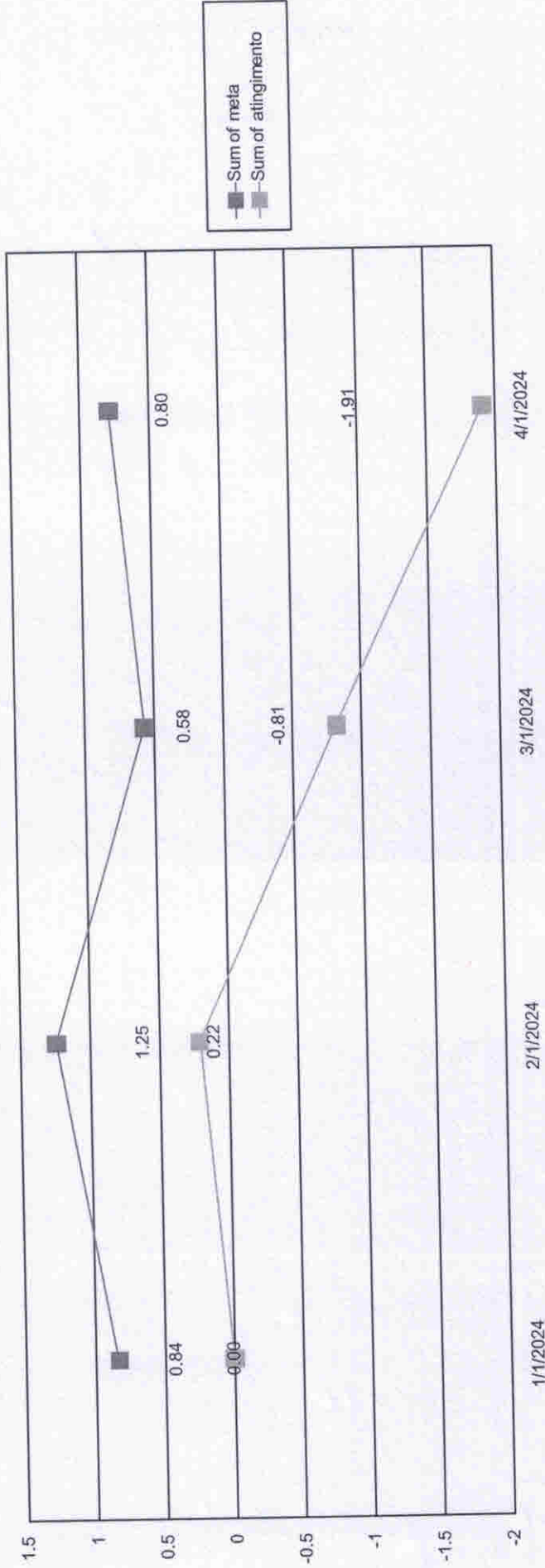



INSTITUTO DE PREVIDÊNCIA DO MUNICÍPIO DE BARRETOS
Fone/Fax: (17) 3322-8325
Av. Fátima Távora, 946 - Bairro - 1329 - 13191-102 - Barretos - SP
CNPJ: 06.998.014/0001-54

INSTITUTO DE PREVIDÊNCIA DO MUNICÍPIO DE BARRETOS
66.998.014/0001-54

Evolução do patrimônio

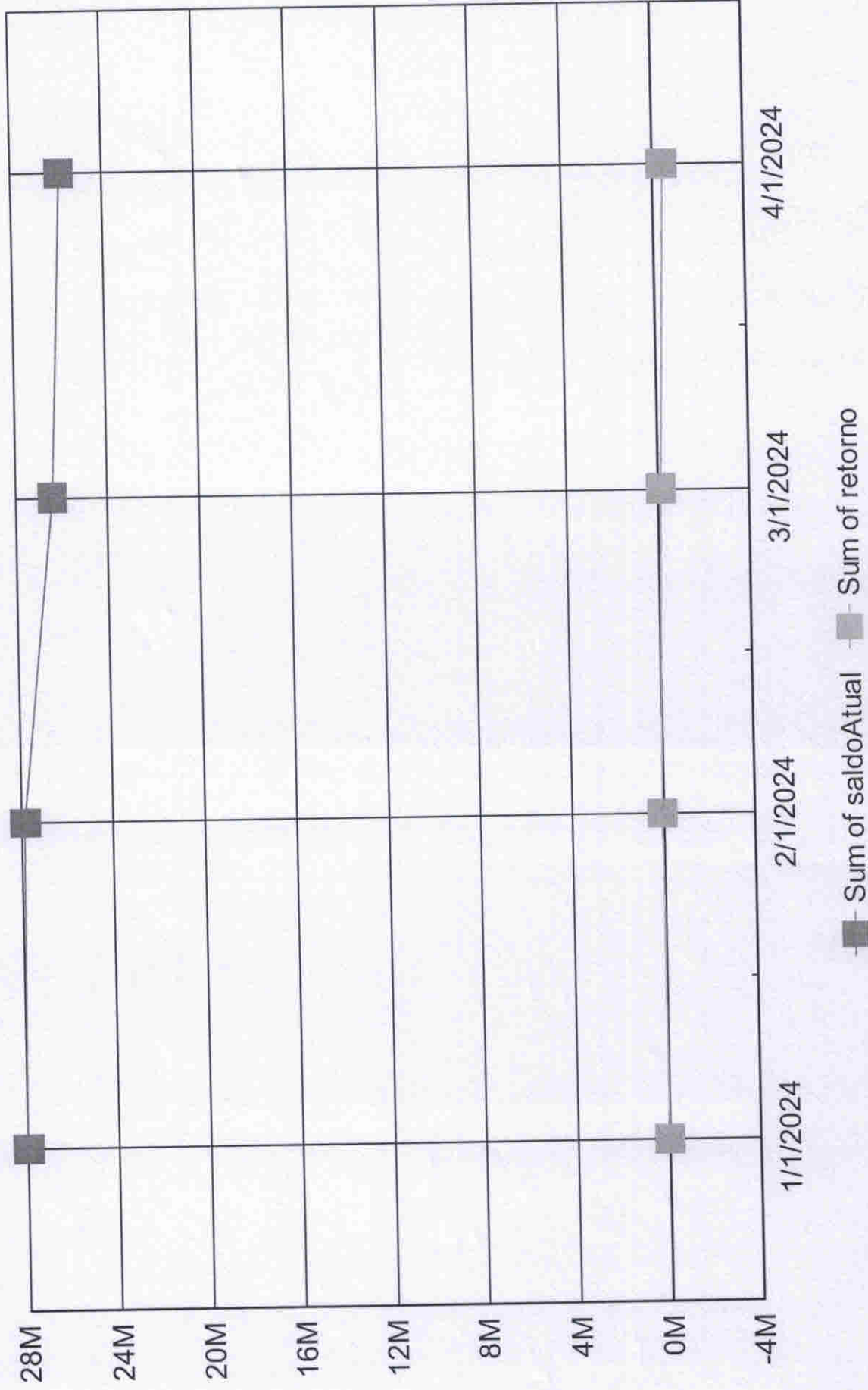



INSTITUTO DE PREVIDÊNCIA DO MUNICÍPIO DE BARRETOS
Fone/Fax: (17) 3322-8328
Rua Toledo 786, Jd. C. Barretos - CEP 14270-133 - Barretos - SP
CNPJ nº 06.998.014/0001-54

INSTITUTO DE PREVIDÊNCIA DO MUNICÍPIO DE BARRETOS
CNPJ: 66.998.014/0001-54

Retorno Mensal

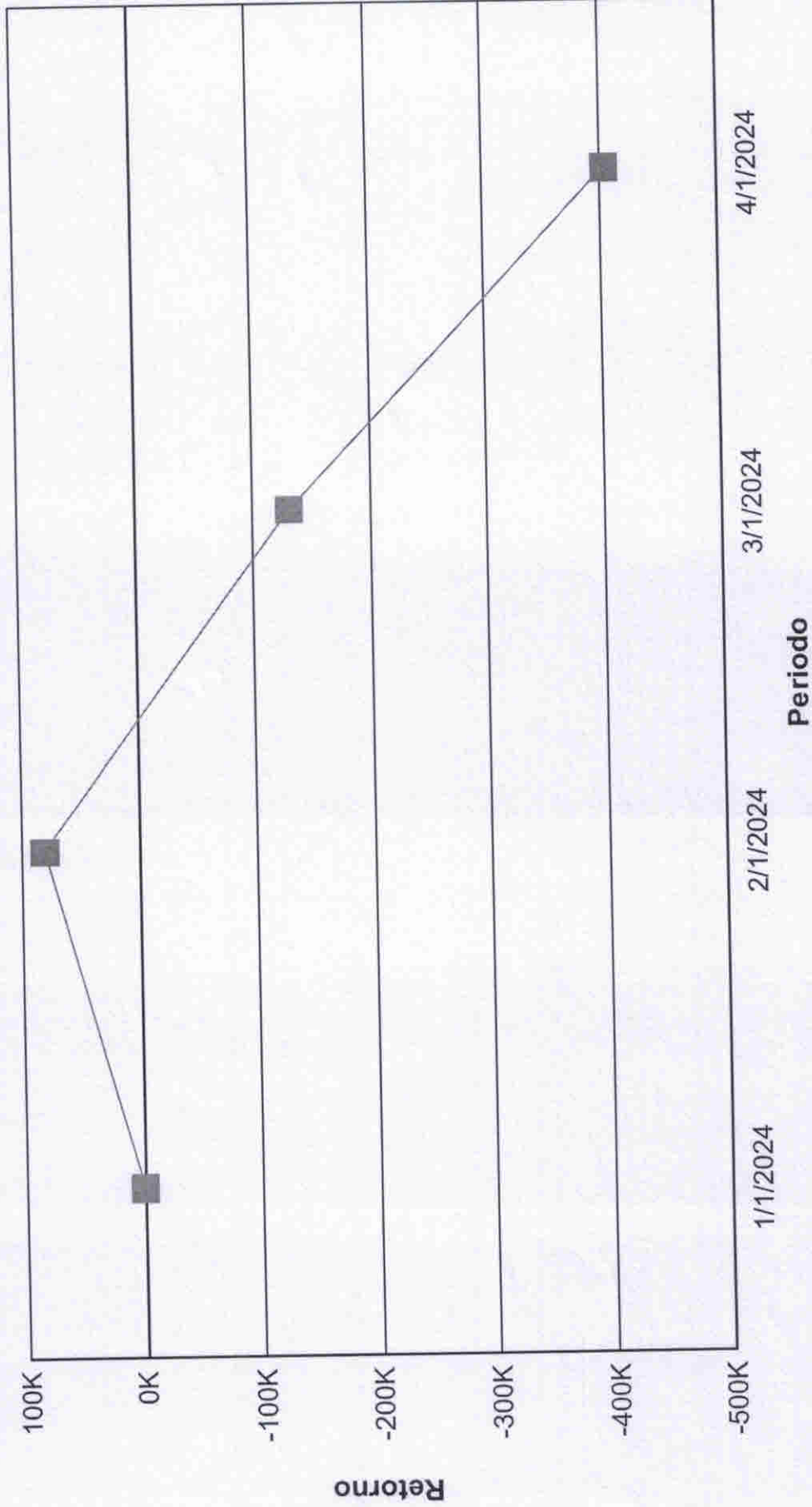



Índices Econômicos - IPCA

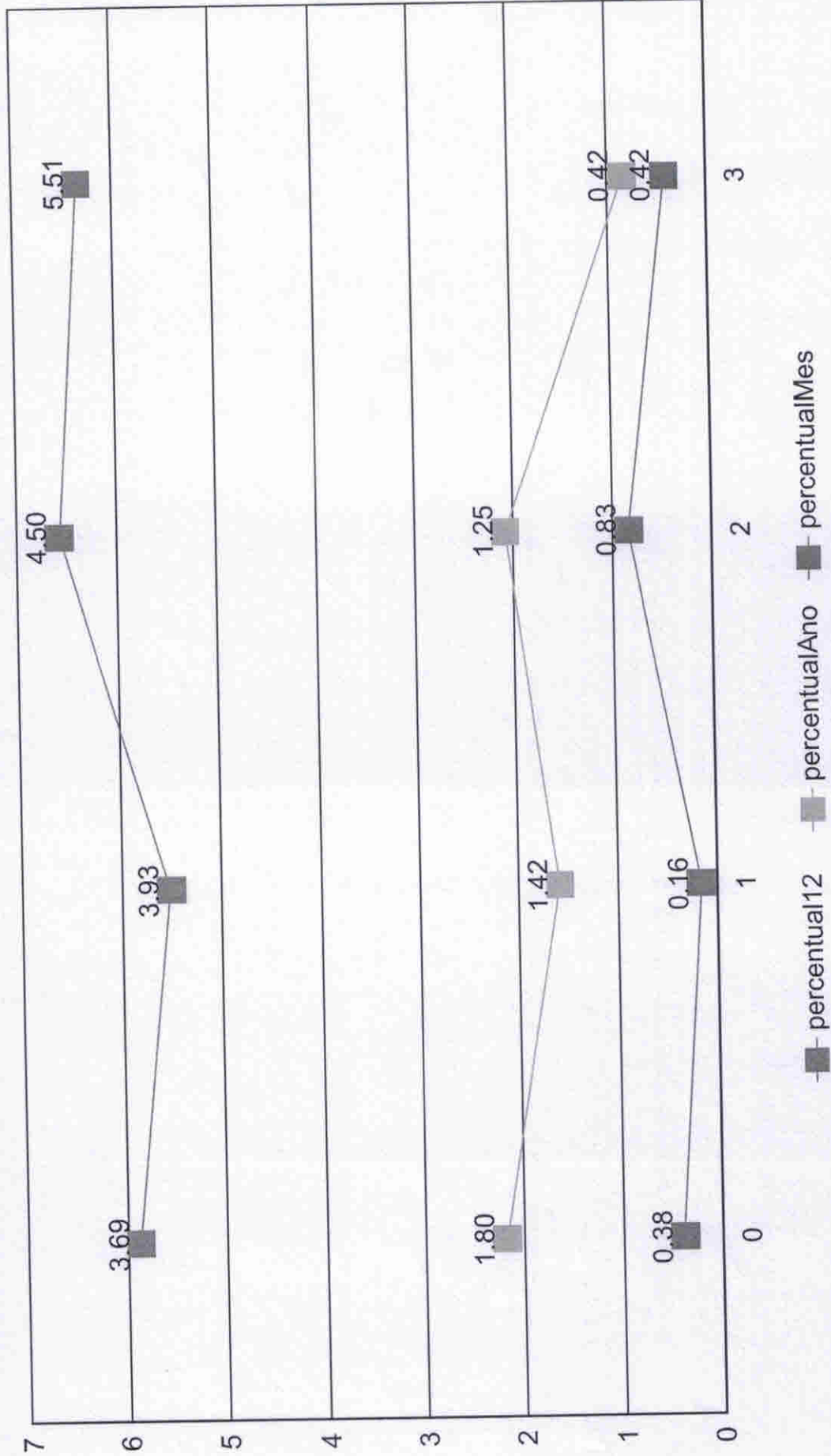



INSTITUTO DE PREVIDÊNCIA DO MUNICÍPIO DE BARRETOS
Fone/Fax: (17) 3325-6588
Av. Diniz 706, 451 - Bairro: ZEP LUTOS III - Sistema - SP
13.190-000, VILA DE BARRETOS - SÃO CARLOS/SP

Cliente: INSTITUTO DE PREVIDÊNCIA DO MUNICÍPIO DE BARRETOS
CNPJ: 66.998.014/0001-54

Índices Econômicos - INPC

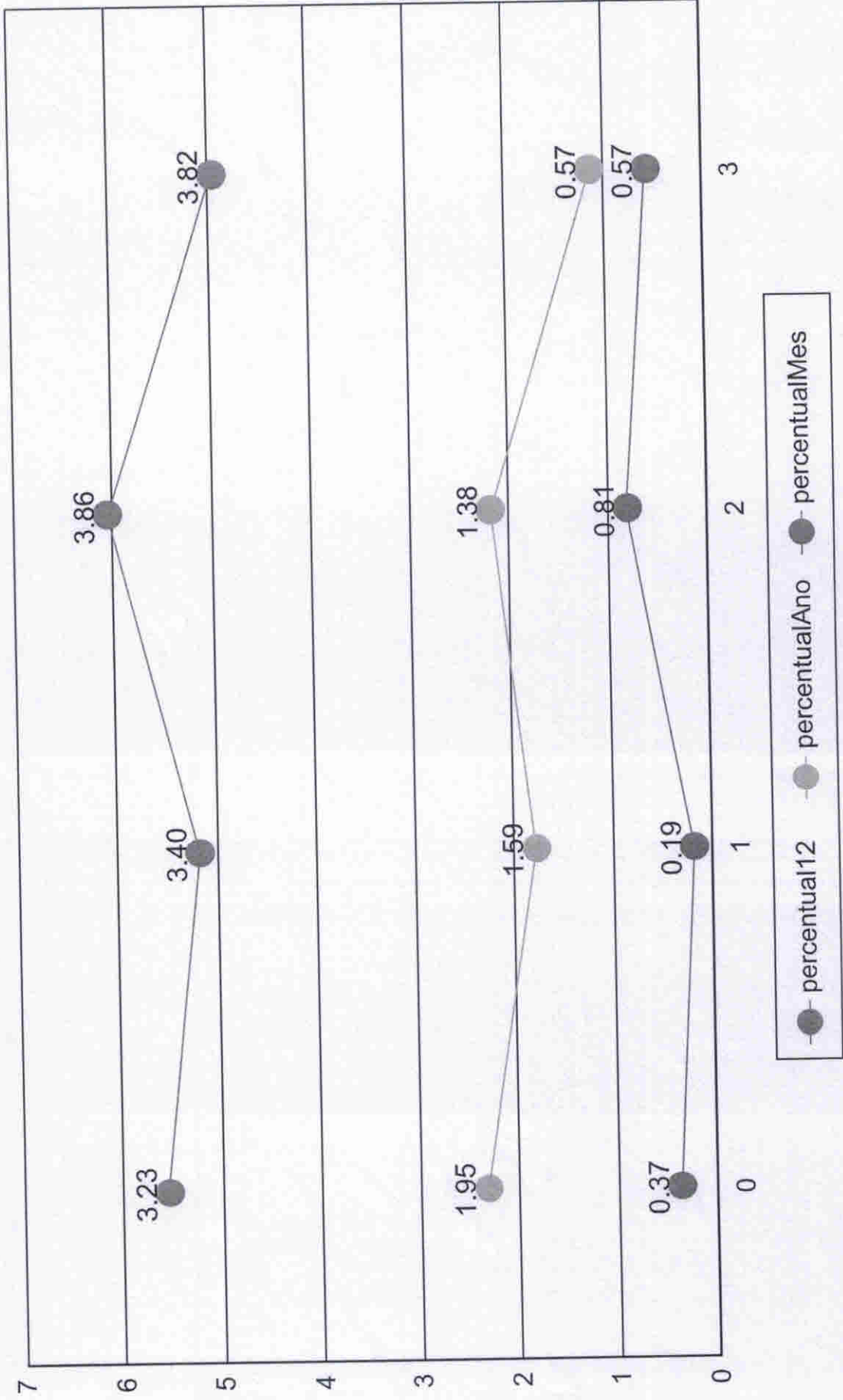



INSTITUTO DE PREVIDÊNCIA DO MUNICÍPIO DE BARRETOS

Ciente:

INSTITUTO DE PREVIDÊNCIA DO MUNICÍPIO DE BARRETOS

CPF: 06.998.014/0001-54

Av. Tanzi e Tula, 165 - Bairro - CEP: 13024-338 - Barretos - SP
Atendimento: (17) 3322-4338

Índices Econômicos - SELIC

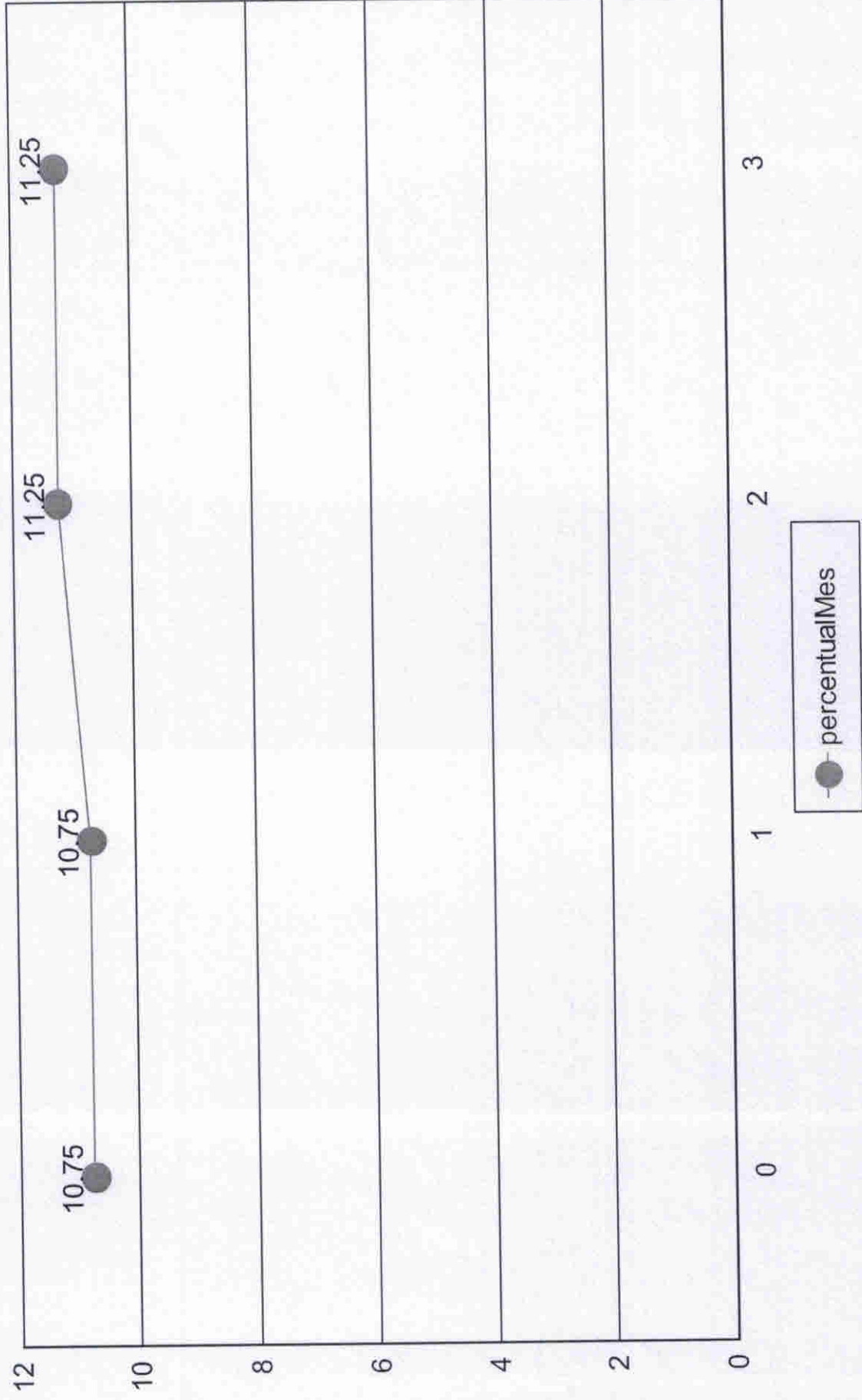



Nome do Fundo	Saldo	% Part.	N. Cotistas	% PL	PL do Fundo	Legislação	Grau risco	Prazo Resgate
BB PREVIDENCIÁRIO FLUXO RENDA FIXA SIMPLE	R\$ 4.232.236,06	16,37%	1,016	0,10%	R\$ 4.150.521.759,60	ida Fixa (CVM)	Baixo	D+ 0
BB PREVIDENCIÁRIO RENDA FIXA IDKA 2 TÍTULO	R\$ 13.864,81	0,05%	868	0,00%	R\$ 5.742.524.332,62	ixa 100% TP/E	Médio	D+ 1
BB PREVIDENCIÁRIO RENDA FIXA IRF-M1 TÍTULO	R\$ 37.562,84	0,15%	1,152	0,00%	R\$ 8.334.507.355,54	ixa 100% TP/E	Baixo	D+ 0
BB PREVIDENCIÁRIO RENDA FIXA REFERENCIAC	R\$ 67.960,30	0,26%	1,144	0,00%	R\$ 16.797.040.223,44	ida Fixa (CVM)	Baixo	D+ 0
BB PREVIDENCIÁRIO RENDA FIXA TÍTULOS PUBL	R\$ 0,00	0,00%	23	0,00%	R\$ 60.657.699,93	ixa 100% TP/E	Médio	D+ 1
FDO DE INV EM COTAS DE FDO DE INV CAIXA B	R\$ 6.032,02	0,02%	361	0,00%	R\$ 1.048.477.905,07	ixa 100% TP/E	Baixo	D+ 0
FUNDO DE INVESTIMENTO CAIXA BRASIL IRF-M	R\$ 0,00	0,00%	1,173	0,00%	R\$ 8.588.764.215,21	ixa 100% TP/E	Baixo	D+ 0
FUNDO DE INVESTIMENTO CAIXA BRASIL RENDA	R\$ 0,00	0,00%	1,000	0,00%	R\$ 15.720.644.238,34	ida Fixa (CVM)	Baixo	D+ 0
FUNDO DE INVESTIMENTO RECUPERAÇÃO BRAS	R\$ 18.219,95	0,07%	19	0,40%	R\$ 4.551.386,00	ida Fixa (CVM)	Alto	D+ 730
ME REC MULTISECTORIAL IPCA - FUNDO DE INVE	R\$ 517.193,38	2,00%	71	0,73%	R\$ 70.643.919,20	Sênior - Art. 7º	Alto	D+ 1260
NTN-B20450515	R\$ 8.741.669,83	33,81%	1	0,00%	R\$ 0,00	do TN (SELIC)	Alto	D+ 0
NTN-C 20310101	R\$ 12.217.840,83	47,26%	1	0,00%	R\$ 0,00	do TN (SELIC)	Alto	D+ 0

Prazo Resgate	Saldo	N. Fundo	% Carteira
0	R\$ 25.303.301,88	8	97,88%
1	R\$ 13.864,81	2	0,05%
1260	R\$ 517.193,38	1	2,00%
730	R\$ 18.219,95	1	0,07%



INSTITUTO DE PREVIDENCIA DO MUNICÍPIO DE BARRETOS
Fundação (17) 3327-3355
Av. Lima e Silva, 541 - Bairro: CEP 14100-012 - Barretos - SP
CNPJ: 06.998.014/0001-54

INSTITUTO DE PREVIDENCIA DO MUNICÍPIO DE BARRETOS
CNPJ: 66.998.014/0001-54

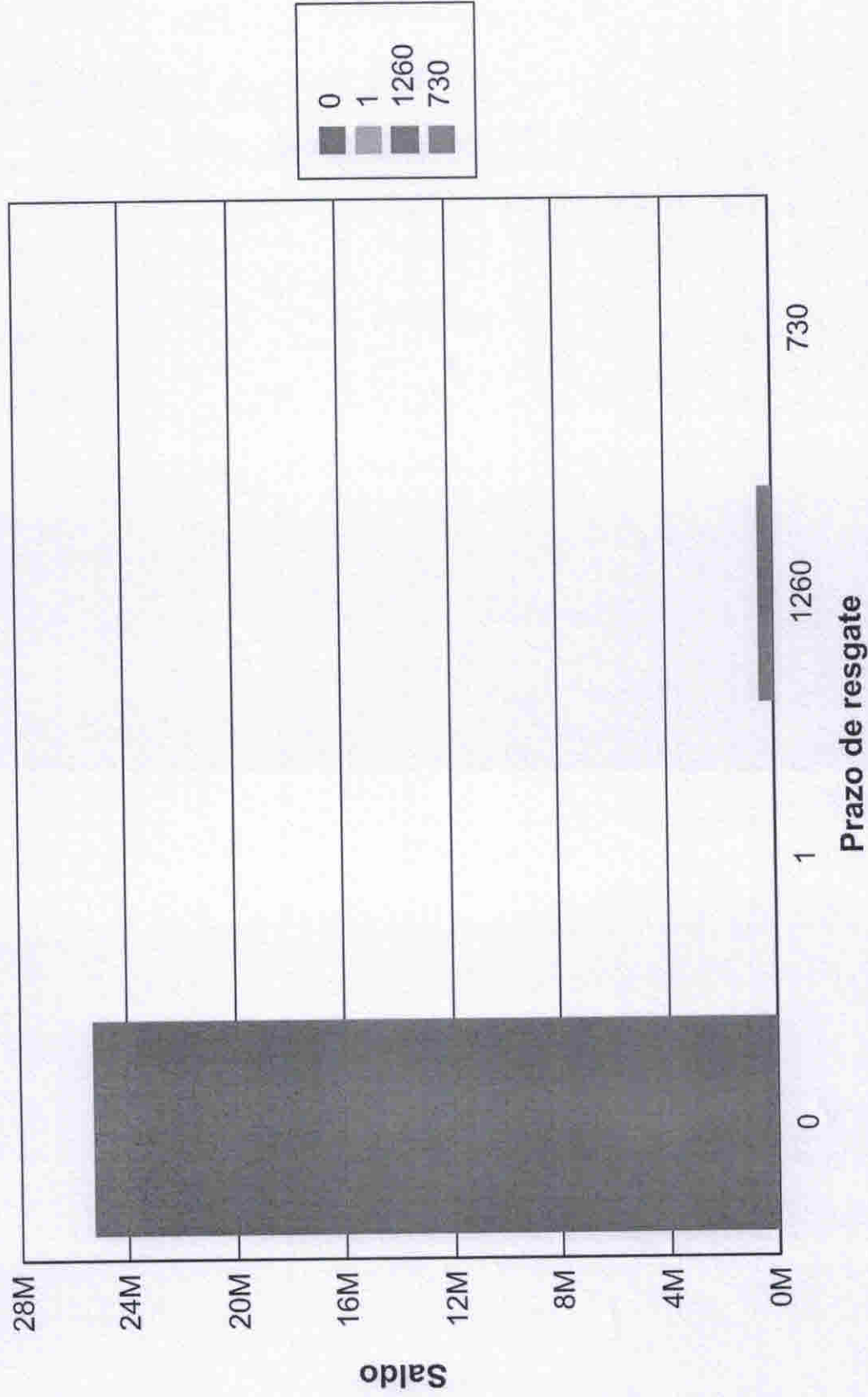



Risco Crédito

Legislação	Limite	Limite Política	Saldo	% Carteira
Res. 4.963/2021 - Títulos Públicos de emissão do TN (SELIC) - Art. 7º, I, "a"	100,00%	100,00%	R\$ 20.959.510,66	81,07
Res. 4.963/2021 - Fundos Renda Fixa 100% TP/ETF - Art. 7º, I, "b"	100,00%	100,00%	R\$ 57.459,67	0,22
Res. 4.963/2021 - Fundos de Renda Fixa (CVM) - Art. 7º, III, "a"	60,00%	60,00%	R\$ 4.318.416,31	16,70
Res. 4.963/2021 - FIDC Sênior - Art. 7º, V, "a"	5,00%	5,00%	R\$ 517.193,38	2,00

	Saldo	% Carteira
100% títulos públicos	0.00	0.00
50% Títulos públicos e 50% Títulos privados	0.00	0.00
100% títulos privados	25.852.580.02	100.00

Distribuição dos saldos

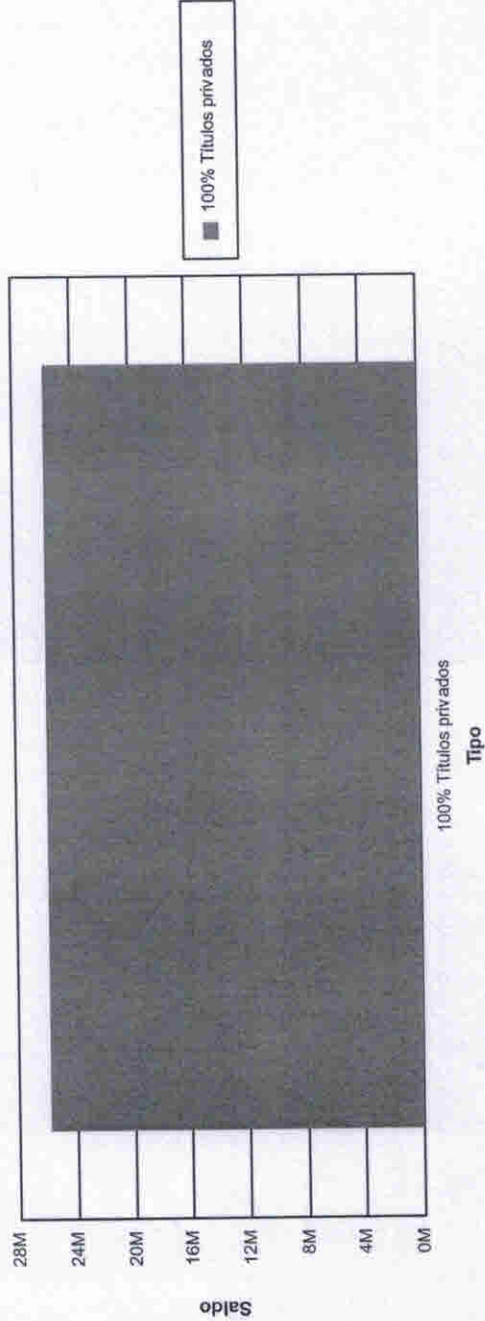



INSTITUTO DE PREVIDÊNCIA DO MUNICÍPIO DE BARRETOS

Fone/Fax: (17) 3322-8358

Av. Trinta e Três, 846 - Baroni - CEP 14780-370 - Barretos -SP
LEI MUNICIPAL Nº 3705 de 08-11-2004 - CNPJ 66.998.014/0001-54

Evolução Déficit Atuarial

2018 - R\$ (841.749.379,38)
2019 - R\$ (849.572.811,18)
2020 - R\$ (882.625.159,93)
2021 - R\$ (760.528.802,15)
2022 - R\$ (907.464.836,96)
2023 - R\$ (795.052.287,93)
2024 - R\$ (780.158.099,36)



INSTITUTO DE PREVIDÊNCIA DO MUNICÍPIO DE BARRETOS

Fone/Fax: (17) 3322-8358

Av. Trinta e Três, 846 - Baroni - CEP 14780-370 - Barretos -SP
LEI MUNICIPAL Nº 3705 de 08-11-2004 - CNPJ 66.998.014/0001-54

Evolução do déficit atuarial

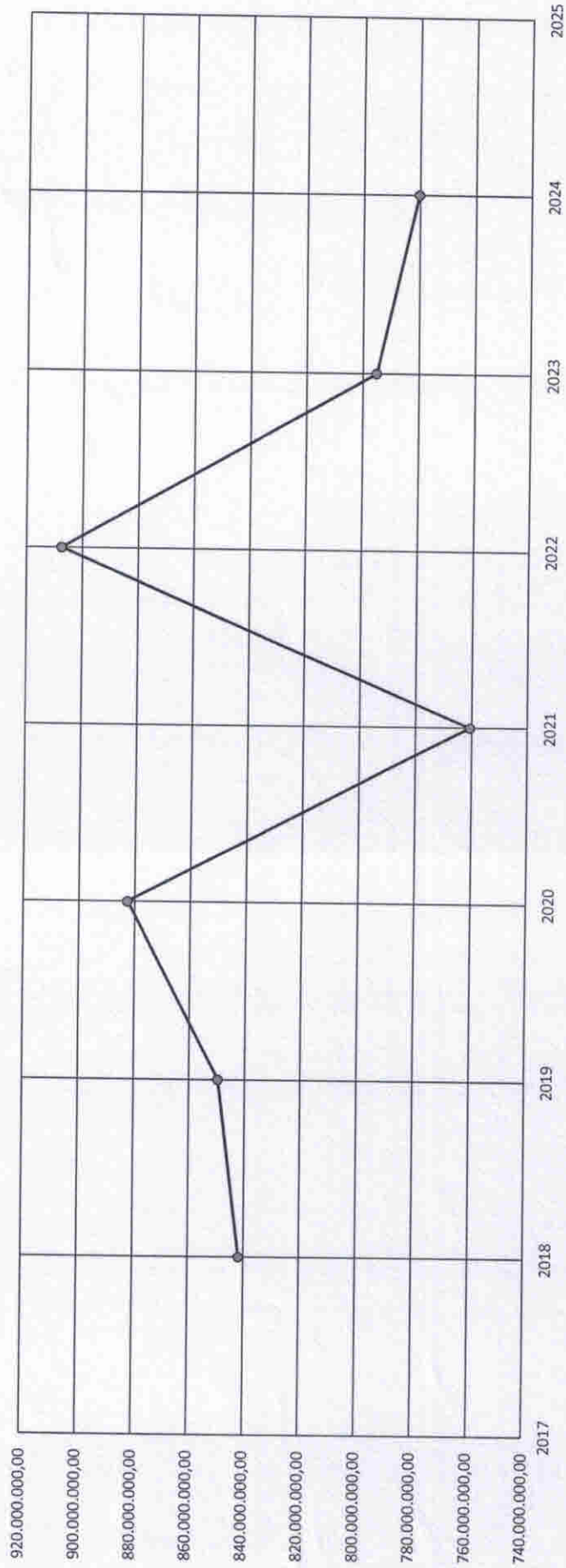



INSTITUTO DE PREVIDÊNCIA DO MUNICÍPIO DE BARRETOS

Fone/Fax: (17) 3322-8358

Av. Trinta e Três, 846 - Baroni - CEP 14780-370 - Barretos - SP
LEI MUNICIPAL Nº 3705 de 08-11-2004 - CNPJ 66.998.014/0001-54

Tabela I 5 - Variações nos valores das Provisões e Ativos Financeiros do Plano

SALDO DO SISTEMA (valores em R\$)	AVALIAÇÃO ATUARIAL			
	2021	2022	2023	2024
(-) RM de Benefícios Concedidos (RMBC)*	R\$ 717.569.140,62	R\$ 813.571.448,95	R\$ 892.705.430,62	R\$ 972.098.220,24
(-) RM de Benefícios a Conceder (RMBaC)*	R\$ 323.603.029,80	R\$ 384.688.444,13	R\$ 440.249.034,75	R\$ 343.538.906,48
Provisões Matemáticas (RMBaC + RMBC)	R\$ 1.041.172.170,42	R\$ 1.198.259.893,08	R\$ 1.332.954.465,37	R\$ 1.315.637.126,72
(+) Ativo Líquido do Plano	R\$ 33.171.912,68	R\$ 34.958.998,08	R\$ 37.557.285,25	R\$ 19.588.530,90
(+) Saldo devedor de Acordo de Parcelamento	R\$ 159.557.792,68	R\$ 172.080.768,64	R\$ 395.992.357,94	R\$ 424.026.246,70
(+) Valor Presente da COMPREV a receber	R\$ 87.913.662,91	R\$ 83.755.289,40	R\$ 104.352.534,26	R\$ 91.864.249,76
Resultado Técnico Atuarial	R\$ (760.528.802,15)	R\$ (907.464.836,96)	R\$ (795.052.287,92)	R\$ (780.158.099,36)

Equacionamento do Déficit Técnico Atuarial

ANO	DEFICIT ATUARIAL INICIAL (R\$)	PAGAMENTO (R\$)	DEFICIT ATUARIAL FINAL (R\$)	ALÍQUOTA SUPLEMENTAR
2024	780.158.099,36	14.071.320,25	807.123.095,14	7,00%
2025	807.123.095,14	14.212.033,45	835.365.736,49	7,00%
2026	835.365.736,49	21.756.795,95	857.549.178,28	10,61%
2027	857.549.178,28	33.510.387,19	869.145.877,87	16,18%
2028	869.145.877,87	45.266.775,44	869.596.175,61	21,64%
2029	869.596.175,61	45.909.588,75	869.427.345,69	21,73%
2030	869.427.345,69	46.560.731,65	868.598.492,42	21,82%
2031	868.598.492,42	47.220.306,45	867.066.466,67	21,91%
2032	867.066.466,67	47.888.416,68	864.785.746,14	22,00%
2033	864.785.746,14	48.565.167,07	861.708.309,32	22,09%
2034	861.708.309,32	49.250.663,64	857.783.502,75	22,18%
2035	857.783.502,75	49.945.013,62	852.957.901,38	22,27%
2036	852.957.901,38	50.648.325,53	847.175.161,46	22,36%
2037	847.175.161,46	51.360.709,18	840.375.865,78	22,45%
2038	840.375.865,78	52.082.275,66	832.497.360,66	22,54%
2039	832.497.360,66	52.813.137,41	823.473.584,42	22,63%
2040	823.473.584,42	53.544.268,79	813.447.026,17	22,63%
2041	813.447.026,17	53.874.681,47	802.359.658,27	22,63%
2042	802.359.658,27	54.413.428,29	790.150.348,01	22,63%
2043	790.150.348,01	54.957.562,57	776.754.693,74	22,63%
2044	776.754.693,74	55.507.138,20	762.104.852,44	22,63%
2045	762.104.852,44	56.062.209,58	746.129.358,09	22,63%
2046	746.129.358,09	56.622.831,68	728.752.930,66	22,63%
2047	728.752.930,66	57.189.059,99	709.896.274,82	22,63%
2048	709.896.274,82	57.760.950,59	689.475.868,28	22,63%
2049	689.475.868,28	58.338.560,10	667.403.738,85	22,63%
2050	667.403.738,85	58.921.945,70	643.587.229,82	22,63%
2051	643.587.229,82	59.511.165,16	617.928.752,95	22,63%
2052	617.928.752,95	60.106.276,81	590.325.528,55	22,63%
2053	590.325.528,55	60.707.339,58	560.669.311,77	22,63%
2054	560.669.311,77	61.314.412,97	528.846.104,60	22,63%
2055	528.846.104,60	61.927.557,10	494.735.852,60	22,63%
2056	494.735.852,60	62.546.832,67	458.212.125,78	22,63%
2057	458.212.125,78	63.172.301,00	419.141.782,60	22,63%
2058	419.141.782,60	63.804.024,01	377.384.616,35	22,63%
2059	377.384.616,35	64.442.054,25	332.792.982,92	22,63%
2060	332.792.982,92	65.086.484,89	285.211.408,93	22,63%
2061	285.211.408,93	65.737.349,74	234.476.179,30	22,63%
2062	234.476.179,30	66.394.723,24	180.414.903,10	22,63%
2063	180.414.903,10	67.058.670,47	122.846.056,53	22,63%
2064	122.846.056,53	67.729.257,17	61.578.501,93	22,63%
2065	61.578.501,93	68.406.549,75	0,00	22,63%



INSTITUTO DE PREVIDÊNCIA DO MUNICÍPIO DE BARRETOS

Fone/Fax: (17) 3322-8358

Av. Trinta e Três, 846 - Baroni - CEP 14780-370 - Barretos -SP
LEI MUNICIPAL Nº 3705 de 08-11-2004 - CNPJ 66.998.014/0001-54

Tabela I 1 - Variações do Quantitativo de participantes

AVALIAÇÃO ATUARIAL	Quantitativo de Participantes				Variação %
	Ativos	Variação %	Inativos	Pensionistas	
2021	3.144		1.139	313	
2022	3.133	-0,35%	1.166	322	2,88%
2023	3.296	5,20%	1.185	330	2,48%
2024	3.203	-2,82%	1.185	340	3,03%

Tabela I 2 - Variações das Folhas de Salários e Benefícios

AVALIAÇÃO ATUARIAL	Folha de Salários e benefícios (R\$)				Variação %
	Ativos	Variação %	Inativos	Pensionistas	
2021	12.861.980,35		4.306.297,00	874.405,72	
2022	12.687.405,00	-1,36%	4.690.305,71	920.347,89	5,25%
2023	14.299.637,00	12,71%	5.501.416,60	1.019.077,07	10,73%
2024	15.309.890,38	7,06%	6.135.974,11	1.124.338,68	10,33%

Reajuste RPPS		
fev/20	4,30	432/2020
fev/21	-	-
fev/22	11,40	504/2022
fev/23	8,71	561/2023
XXXX	XXXX	XXXX
fev/24	3,82	561/2023



INSTITUTO DE PREVIDÊNCIA DO MUNICÍPIO DE BARRETOS

Fone/Fax: (17) 3322-8358

Av. Trinta e Três, 846 - Baroni - CEP 14780-370 - Barretos -SP
LEI MUNICIPAL Nº 3705 de 08-11-2004 - CNPJ 66.998.014/0001-54

Tabela 6: Distribuição de participantes

DISCRIMINAÇÃO	FOLHA MENSAL	QUANTIDADE	REMUN. MÉDIA	IDADE MÉDIA
Ativos	R\$ 15.309.890,38	3.203	R\$ 4.779,86	46
Aposentados Normais	R\$ 5.086.377,79	876	R\$ 5.806,37	70
Aposentados por Invalidez	R\$ 1.049.596,32	309	R\$ 3.396,75	61
Pensionistas	R\$ 1.124.338,68	340	R\$ 3.306,88	67
Total	R\$ 22.570.203,17	4.728	R\$ 4.773,73	53